

柔道世界選手権  
日本代表・新井千鶴選手  
に期待!



寄居町長  
花輪利一郎

柔道の世界選手権がハンガリーの首都ブダペストで、8月28日から9月3日の期間で開催されます。この大会に、女子70キロ級日本代表として、寄居町出身の新井千鶴選手（三井住友海上所属）が出場します。

7月14日には、新井選手の母校・県立児玉高校主催の激励会が本庄市の児玉文化会館セルディで行われ、私も出席させていただきました。

激励会には、児玉高校の全校生徒約370人のほか、後援会や同窓会の役員の方々と、吉田信解本庄市長なども出席されました。



新井選手は、児玉高校3年生の時、インターハイ個人戦で優勝。初出場となった前回の世界選手権では、個人戦5位、団体戦では金メダルを獲得されました。リオデジャネイロオリンピックは、

残念ながら代表には選出されませんでした。今年に入り、国際大会を連続して制し、4月に行われた選抜体重別選手権でも優勝し、今回の日本代表選出となりました。

新井選手は、激励会で「前回の世界選手権では、5位という悔しい結果に終わったので、今回は一戦一戦大切に勝ち上がり、必ず金メダルを獲りたい」と力強く話してくれました。

1958年の世界選手権では、寄居町出身の曾根康治さんが金メダルを獲得されています。町の誇りである新井選手には、今回の世界選手権で、日本柔道の真髄を存分に見せていただき、ぜひ金メダルを獲得し、約60年振りの“世界一”を寄居町に持ち帰っていただきたいと、大いに期待しているところであります。

そして、3年後の東京2020オリンピックに繋がるよう、町を挙げて応援させていただきます。



町内の児童・生徒が、学力向上事業  
「より・E～」で頑張っています!

**町** 教育の基本理念「真の学ぶ力を身につけた 未来を拓く人づくり」に基づき、今年度当初から学力向上事業が始まりました。

より・E 放課後塾

**日時** / 各小学校の放課後の45分間  
※実施曜日と時間帯は学校ごとに異なります。  
**場所** / 各小学校  
**対象** / 小学校2・3年生全員  
**内容** / 算数の補充学習、発展学習  
**指導者** / 放課後学習サポーター

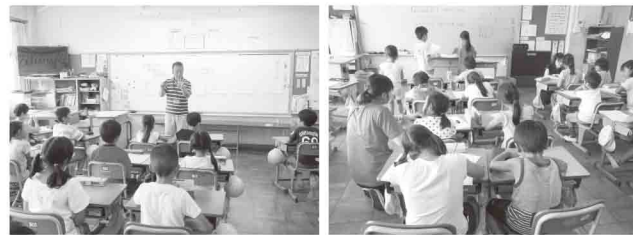

より・E 土曜塾

**日時** / 土曜日 (場合によって日曜日)  
※実施時間帯はグループごとに異なります。  
**場所** / 町役場  
**対象** / 中学校3年生希望者  
**内容** / 英語 (60分)、数学 (60分)  
**指導者** / 株式会社トライグループ



このほかにも、4月には「より・E 春塾」として、株式会社トライグループを指導者として、中学3年生の希望者を対象に英語と数学の塾を開催しました。

町教育委員会では、本事業を通して、一人一人の子どもたちの確かな学力を育成します。

■問い合わせ  
教育指導課 (☎581・2121内線521)

開催します!  
地域公民館 敬老会

**町** では、地域公民館ごとに敬老会を開催します。ぜひご参加ください。

■日程等

地区	日時 (受付時間)	場所
市街地	9月18日(月)10:00~	寄居町勤労福祉センター (よりい会館)
西部	9月10日(日) 9:00~	寄居小学校体育館
桜沢	9月17日(日) 9:30~	桜沢小学校体育館
折原	9月16日(土) 9:30~	折原小学校体育館
鉢形	9月 3日(日) 9:00~	鉢形財産区会館
男衾	9月 3日(日) 9:00~	男衾コミュニティセンター
用土	9月18日(月) 9:00~	用土小学校体育館

■対象 / 満75歳以上の方(8月上旬に案内状を送付します)  
■問い合わせ / 中央公民館(☎581・2662)

有害鳥獣対策に  
電気柵をご活用ください!

**農** 作物を有害鳥獣から守る対策として、電気柵が有効です。町では、農業者等への電気柵・防護柵の購入費用の一部を補助する制度(本誌5月号参照)がありますので、ぜひご利用ください。

**効果的な設置方法**  
地上約30cmに通電線を設置し、その下にプラスチックネットを張り巡らせることで、より効果的にイノシシやアライグマ、ハクビシンなどの侵入を防ぐことができます。農作業用の出入口を設置することも可能です。農業委員会では昨年、この方法で農業ふれあい講座のほ場(大字用土地内)に設置したところ「動物の被害を防ぐことができた」と好評でした。今年も受講生の皆さんと一緒に設置し「初めてでも簡単に設置することができました」との感想をいただきました。



ふれあい講座のほ場に設置した電気柵とネット

■問い合わせ / 農林課(☎581・2121内線402・407)

4人の方が受賞しました!  
8020よい歯のコンクール

**大** 里郡市歯科医師会主催の「第25回8020よい歯のコンクール」が、7月6日深谷生涯学習センター・深谷公民館で開催されました。8020とは「80歳になっても20本以上の自分の歯を保つことで豊かな人生を」という考えの下に、国と日本歯科医師会により提案された運動です。

5月に開催した歯科イベントで候補者の選出を行いました。町からは、新井正さん(赤浜)、新井晴世さん(山崎)、杉山ツヤ子さん(中町)、南部素子さん(山崎)が選ばれ、優秀賞を受賞しました。

平成28年の歯科疾患実態調査(厚生労働省)によると、80歳以上の平均現在歯数は15.3本、85歳以上では10.3本と5年前の調査よりも増えています。皆さんも、生涯にわたって自分の歯を大切に健康的な生活習慣を身に付けてください。



■問い合わせ / 保健福祉総合センター(☎581・8500)

8月21日から移転します!  
深谷寄居医師会メディカルセンター

**深** 谷寄居医師会メディカルセンターが、8月21日(月)から、深谷市常盤町から深谷市上柴町西に移転します。健(検)診を受ける際、会場をお間違えないようご注意ください。

※メディカルセンターにお越しの際は緑ヶ丘交差点、もしくは上柴町東3交差点を經由し、アリオ深谷方面よりお越しください。

深谷寄居医師会メディカルセンター  
〒366-0052  
埼玉県深谷市上柴町西3-6-1  
TEL 048-572-2411  
FAX 048-572-1114  
※平成29年8月21日移転

※移転に伴い、8月11日(金)~20日(日)は、健診等の予約受付ができませんのでご注意ください。

■問い合わせ / 保健福祉総合センター(☎581・8500)