

町長
あいさつ

町長就任 一年を 振り返って



寄居町長
花輪利一郎

「見ます 聴きます 話します 説明と納得のまちづくり」を信条に、昨年8月28日に初登庁して早いもので一年が経過しました。

この間、町政の舵取り役としての経験を積み重ねながら、日々職責の重さを実感してまいりましたが、一年の節目を迎えるにあたり、改めて身の引き締まる思いであります。

私は、この一年、心を澄まし町民の皆様の意見に真摯に耳を傾け、また議会とも率直に議論をさせていただきながら、相互理解を深めていくことを心掛けてきました。

とりわけ、多くの会合やイベント等に参加させていただき、町民の皆様の生の声を幅広く聴かせていただきました。

これからも、町民の皆様の行政に対する思いを直接知ることのできる貴重な機会を持ち続け、町民の皆様にとって身近な存在であり続けたいと思っております。そうした中でしっかりと地につけて、“寄居再生”に向けて、着実に歩を進めてまいりたいと考えておりますので、町民の皆様のご理解ご協力をお願い申し上げます。



新成人を前にあいさつする花輪町長
(平成27年1月11日 中央公民館)

プラス1000歩運動 実施中です！

町では、埼玉県が推奨する健康長寿埼玉モデル「プラス1000歩運動」の参加者を募集したところ、目標の500人を超える多くの方にご参加いただけることになりました。

参加者の皆さんには歩数計を配布し、9月1日から普段の歩数にプラス1000歩した歩数を目標に歩いて、歩数の記録をしていただいています。

体力測定会を実施しました！

8月4日(火)から25日(火)までのうちの8日間、体力測定会を実施しました。

体力測定会では、県立大学保健医療福祉学部理学療法学科講師の久保田章仁先生と学生の皆さんにもご協力をいただき、体脂肪率、握力、長座体前屈、血管年齢等を測定しました。さらに大学から測定機器を借用し、歩く歩幅・速さ、体の重心の動きをみる歩行因子測定のほか、足を蹴り出す力を測定する下肢筋力なども測定しました。

参加者からは「このような測定は初めて」、「結果が楽しみ」という声が聞かれました。参加者の皆さんには、半年間のプラス1000歩運動実施終了後、再び同様の体力測定を受けていただき、結果の変化から客観的にウォーキングの効果を判定します。これから半年間、500人の仲間とともに頑張っていきたいと思います。

問い合わせ／保健福祉総合センター(☎581・8500)へ。

町長も参加しています！



8月17日の体力測定会には、町民の方々に混じり、花輪町長も参加しました。

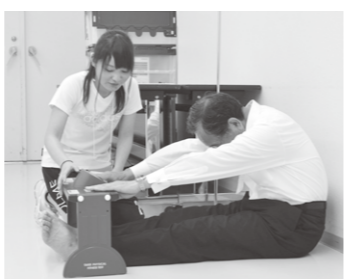

寄居開拓団死没者慰霊祭が しめやかに執り行われました。

8月20日、寄居象ヶ鼻公園の殉国碑前で、寄居開拓団関係者会による慰霊祭が執り行われました。当日は、帰還された方やご遺族など関係者が参列され、死没者の御霊を追悼し、平和を祈りました。

昭和18年、国策により組織された同開拓団は、ひたすら祖国の繁栄と平和を願い、満州国滨江省賓県財神廟(現ハルビン市)に入植されました。しかしながら、不幸にも90余名の方々が、郷土のために散華されたことは、私たちにあって、永遠に忘れることのできない深い悲しみであり、痛恨の極みであります。

当日は、関係者会を代表し松村昭会長が「終戦70年の節目に当たり、改めて戦争の過ちと悲劇を繰り返さず、平和の大切さを後世に伝えていかなければならない」と力強くあいさつし、参列者全員が平和への誓いを新たにしました。



殉国碑
 国務大臣 石井光次郎 題額
 我が国は遠く明治以来、満州の地に兵を駐し、移民を送り、施設を行い、以て彼等の興隆発展に努めたが、昭和七年より更に開拓農民を送り出し、善隣の友好と産業の開拓を図ったのである。偶々昭和十八年三月、寄居地方に於ても国策の命ずるところ、あらゆる困難を克服して移民を送り、濱江省財神廟村に寄居郷を建設したのであるが、時あたかも大東亜戦争たけなわにして軍事的要請重く、ために寄居郷も軍の兵站的役割を果しつつあったが、不幸昭和二十年八月敗戦に逢い、この壮挙も中途にして挫折するのやむなきに至り、あまつさえ雄図を抱いて渡満せる百三十余名中九十余名は遂に帰らず、彼の地に散華したのである。
 ここに碑を建てて、これら勇士の高志をたたえ、その霊をまつり、永く国家の福祉と人類の平和を希うものである。
 昭和二十二年八月
 埼玉県議会議員 石澤義夫 撰
 江南 鳥塚勇三郎 著

よりいスマイルポイント 対象事業

フォトロゲ
 歩いて、走って、町を知るスポーツ

寄居
 2015 11/3 火祝

地図をもとに、時間内にチェックポイントを回り、得点を競うスポーツです。チェックポイントに到着した記録として、写真撮影をします。ウォーキングの方も、ジョギングの方も、それぞれのペースで参加できます。今大会では、特別ルールで電車の利用もOK！仲間と一緒に、参加しませんか？

●集合場所：寄居町立総合体育館 入口
 ●参加費：2,000円(1人) (中学生以下500円)
 ●町民割引あり
 ●参加費・写真(7x11cm)の撮影料(入会割引)あり
 ●グッズ
 ●時間：8時～11時
 ●定員：2～5人のチーム
 ●定員：2～5人のチーム
 ●定員：2～5人のチーム
 ●申込方法
 ●町民・役場3倍ポイント申請書受付申込用紙の提出
 ●町民以外：WEB申込・スマートフォン
 ●申込締切：10月15日(火)
 ●申込受付：10月15日(火)

主催：寄居町教育委員会 TREKNAO 協賛：かんぽの宿 後援：日本フォトロゲイニング協会
 お問い合わせ：寄居町教育委員会生涯学習課 TEL 048-681-9934 E-mail: event@treknao.com

フォトロゲイニング 寄居大会

町では、TREKNAO(トレックナオ)との共催でフォトロゲイニング寄居大会を開催します。フォトロゲイニングとは、制限時間内に地図に記されたチェックポイントの写真を撮影し、得点を競い合うスポーツです。本大会を通して、健康増進とすばらしい郷土の風景を探してみませんか。

日時／11月3日(火)午前8時30分受付開始
 集合場所／総合体育館・アタゴ記念館入口
 種目／3時間・1チーム2～5人、5時間(男子の部・女子の部・混合の部・家族の部)・1チーム2～5人
 定員／両種目合わせて80チーム、または200人(申し込み順)
 持参するもの／携帯電話、デジタルカメラ(携帯電話のカメラでも可)、時計、電卓、筆記用具、雨具、飲み物等
 費用／大人2,000円(町民は500円)、中学生以下500円
 申し込み／町民の方：10月13日(火)までに、生涯学習課に備え付けの申込用紙に必要事項を記入し、お申し込みください。町民以外の方：10月13日(火)までに、スマートフォン(http://www.sportsestry.ne.jp/)からお申し込みください。
 その他／参加費を用意しています。詳細はTREKNAOホームページ(http://treknao.com/)をご覧ください。
 問い合わせ／生涯学習課(☎581・2121内線531)へ。