

よりい COLORS

Feb. 2026

2

No.846

Contents/ 目次

2 特集 お買い物をもっとお得に！

寄居町地域通貨Yori-Ca

4 支給します！物価高対応子育て応援手当

6 有害ごみを収集します！

8 子育てサロン

10 おしらせ版

16 よりいトピックスー町的话题を写真で紹介！ー



ハタチ、ハレの日、華やかに。



お買い物をもっとお得に!

Yori-Ca誕生
4周年!

ヨリカ

寄居町地域通貨 Yori-Ca

© 2021 寄居町

町では、令和3年度に町独自の電子マネー「寄居町地域通貨 Yori-Ca（ヨリカ）」を導入し、今年度で4周年を迎えました。ヨリカは、スマートフォンアプリやカードを利用し、寄居町内のみで利用できるキャッシュレス決済で、1ポイント=1円としてお買い物に利用できます。4周年のこの機会に、あらためてヨリカの特徴や利用方法について説明します。

ヨリカ基本情報①

ヨリカの特徴

1ポイント=1円!

ヨリカにクレジットカード、またはセブン銀行ATMから現金をチャージすることで1ポイント=1円として利用できます。

利用額の1%がポイント還元!

ヨリカで決済した金額に対し、1%のポイントが即時還元されます。還元されたポイントの有効期限は180日です。

町内の154店舗で利用可能!

2月1日現在で町内の154店舗で利用できます。
※カードタイプは一部利用できない店舗があります。

お得なキャンペーンを随時開催!

さまざまな形でポイントがお得にもらえるキャンペーンを定期的に開催しています。

ヨリカ基本情報②

ヨリカの種類と使い方

ヨリカには利用者のニーズに合わせた、2種類のタイプがあります。

アプリタイプ

①スマートフォンに「chiica」アプリをダウンロード



②クレジットカード、またはセブン銀行ATMで現金をチャージ



③店舗の2次元コードを読み取ってお支払いいただくか、アプリに表示される2次元コードを提示してお支払い



カードタイプ

①産業振興企業誘致課窓口で申請し、カードを発行
※磁気カードのみ

②セブン銀行ATMで現金をチャージ
※紙カードはチャージできません

③カードに記載されている2次元コードを提示してお支払い

〈紙カード〉



〈磁気カード〉



食料品物価高騰対応支援

Yori-Caポイントを支給します!

町では、物価高騰下にある町民生活を支援するとともに、地域経済の活性化を図るため、国の物価高騰対応重点支援地方創生臨時交付金を活用し、全町民を対象に寄居町地域通貨Yori-Ca（ヨリカ）ポイントを1月末から順次支給しています。このヨリカポイントを使って、町内のヨリカ取扱店舗でお買い物ができます。

支給額

1人**3,000**ポイント
(3,000円分)

対象者

令和8年1月1日の基準日時点で、寄居町の住民基本台帳に記載されている方
※発送日時点で死亡または寄居町外へ転出された方は対象外となります。

支給方法

1月末に世帯主宛てに、世帯員分のヨリカ紙カード（使い捨てタイプ）を郵送しました。

ポイント
利用期間

2月10日(火)～3月31日(火)

※利用期間を過ぎたポイントは失効します。

※ご利用時の利用額に対する1%のポイント還元は対象外となります。

「食料品物価高騰対応Yori-Caポイント支給事業」に関するQ&A

Q1 事業の目的や対象者は？

A1 食料品等の物価高騰の影響を受けている町民の生活を支援することを目的としています。令和8年1月1日の基準日時点において寄居町の住民基本台帳に記載されている方が対象です。

Q2 紛失・破損の場合は再発行できますか？

A2 原則、再発行の対応はしていません。

Q3 基準日以降に転出しましたが、対象になりますか？

A3 寄居町外へ転出された場合は対象外です。

Q4 ヨリカ紙カードのポイントをアプリに移行することはできますか？

A4 以下の手順でアプリへのポイント移行ができます。

- 1.アプリートップページ左上の「≡」（三本線）をタップ
- 2.「マネー・ポイントの移行」をタップ
- 3.カードの2次元コードを読み取る
- 4.残高を確認し「移行する」をタップ

Q5 ヨリカ紙カードは、全店舗で利用できますか？

A5 一部利用できない店舗があります。

詳しくは、町公式ホームページをご覧ください。

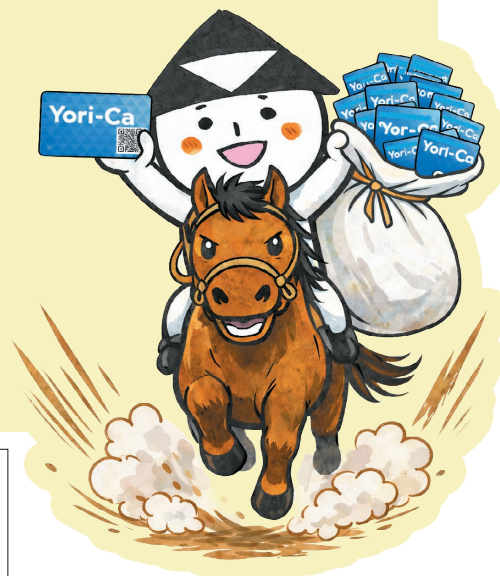

最新のヨリカ取扱店舗等については、町公式ホームページをご覧ください。

町産業振興企業誘致課 ☎581・2121内線411・412



町公式
ホームページ

対象児童

- 令和7年9月分の児童手当の対象児童
- 令和7年10月1日～令和8年3月31日に生まれた児童

給付金額

子ども1人当たり 一律**2**万円

支給対象者(①～③)と支給の流れ

- ①令和7年9月分の児童手当(寄居町からの支給)支給対象の保護者等
→申請は不要です
児童手当を支給している口座へ振り込みます。
- ②令和7年9月分の児童手当(勤務先所属庁からの支給)支給対象の公務員
- ③令和7年10月1日～令和8年3月31日に生まれた児童手当支給対象児の保護者等
→申請が必要です
申請方法等については、町公式ホームページをご覧ください。

その他

- 児童手当を支給している口座を変更等された場合は、手当が支給できません。
口座変更をご希望の場合は、2月18日(水)までに届け出が必要です。

※詳しくは子育て支援課へお問い合わせください。

☎子育て支援課(☎581・2121内線203・204)



町公式
ホームページ

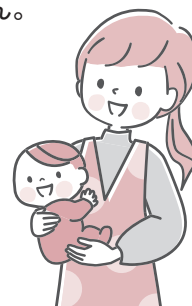

物価高の影響を強く受けている子育て世帯を支援し、子どもたちの健やかな成長を応援するため、物価高対応子育て応援手当を支給します。

**支給します！
物価高対応子育て応援手当**

**埼玉県環境整備センターへの搬出入車両
経路が4月から変更されます！**

埼玉県環境整備センター(彩の国資源循環工場への廃棄物等の搬出入を行う車両の通行経路について、これまでの経路(国道140号、254号)に加え、令和8年4月から、新たな経路(花園インターチェンジから花園橋を通る経路)が設定されます。

今回の変更により、新たな経路において増える通行車両は、1日当たり最大100台程度となる見込みです。



☎産業振興企業誘致課(☎581・2121内線411)
埼玉県環境整備センター(☎581・4070)

YORII KENKO弁当

～たっぷり野菜と豆腐ハンバーグ～の販売について

女子栄養大学との連携事業の一環として開発した「YORII KENKO弁当～たっぷり野菜と豆腐ハンバーグ～」を販売します。野菜たっぷり、食塩控えめ、栄養バランスの整ったお弁当となっています。ぜひお申し込みください。

☎健康づくり課(☎581・2121内線214・216)

■販売日時・場所等

販売日時	申込期間	販売場所
3月16日(月) 20日(金・祝) 11:00～11:20	電子申請:2月20日(金)9:00～24日(火)12:00 電話:2月26日(木)9:00～3月6日(金)17:00 (土・日曜日を除く)申込順	役場 1階ロビー



※みかんゼリーは付きません。

販売する弁当 ～たっぷり野菜と豆腐ハンバーグ～

〈おしながき〉 主食 ご飯(胚芽精米入り)
主菜 豆腐ハンバーグ
副菜 なすとパプリカの甘酢炒め、小松菜としらすの海苔和え
かぼちゃサラダ

販売数・申込方法等 各日40食

事前に①または②の方法でお申し込みください。
※購入は1人1回、最大2食までです。

①電子申請・届出サービス(先行申込)

販売予定数: **30食**

※申込数が販売数を上回った場合は抽選販売となります。
抽選方法に関するお問い合わせにはお答えできません。

②電話で健康づくり課へ申し込み

販売予定数: **10食**(申込順)

※電子申請で落選した場合も、電話予約が可能です。



販売価格 **650円**(税込み)

申し込みできる方 町内在住・在勤の方

その他

- ・食物アレルギーの対応は行っていません。
- ・食事指導、食事療法を受けている方は、主治医にご確認の上、お申し込みください。
- ・申し込み後、キャンセルされる場合は、**必ず販売日の前日までに健康づくり課へご連絡ください。**
- ・販売日の午前11時20分を過ぎてもお見えにならない場合は、販売することができません。

緊急企画! あなたのアイデアがゲームになるかも?!

ヨリカ ヨッテゴ Yori-Ca1,000ポイントをゲットしよう! Yotte GO! ダウンロードキャンペーン

町では、観光アプリ「風雲Yotte GO! 謎解き寄居町～鉢形城攻防戦～」(Yotte GO!)を多くの方に利用していただき、利用者の声を今後の新たなコンテンツに生かすため、アプリをダウンロードしアンケートに回答した方を対象に、寄居町地域通貨Yori-Ca(ヨリカ)1,000ポイント(1,000円分)をプレゼントするキャンペーンを開催しています。

☎プロモーション戦略課(☎581・2121内線432)

期間 **2月28日(土)まで**

内容 Yotte GO!をダウンロードし、アンケートに回答した先着200人の方に寄居町地域通貨Yori-Ca(ヨリカ)1,000ポイント(1,000円分)をプレゼントします。

※機種によってはアプリをダウンロードできない場合があります。
※ポイントの付与は1人1回までです。
※すでにダウンロード済の方も対象です。

ポイント
利用期限 **3月31日(火)まで**

受付場所・日時 ①役場4階プロモーション戦略課
午前9時～午後5時(平日のみ)
②寄居駅南口駅前拠点施設「Yotteco」
午前9時～午後5時(毎週土曜日、2月8日(日))



町公式
ホームページ



有害ごみを収集します！

町では、10月と3月の年2回、家庭から出る有害ごみの収集を行っています。家庭から出る有害ごみとは、水銀などの有害物質を含む乾電池、蛍光灯、鏡などで、通常のごみとは異なる処理が必要なものです。有害ごみの収集場所は、各区で決められていますので、お住まいの地区の指定場所をご確認ください。

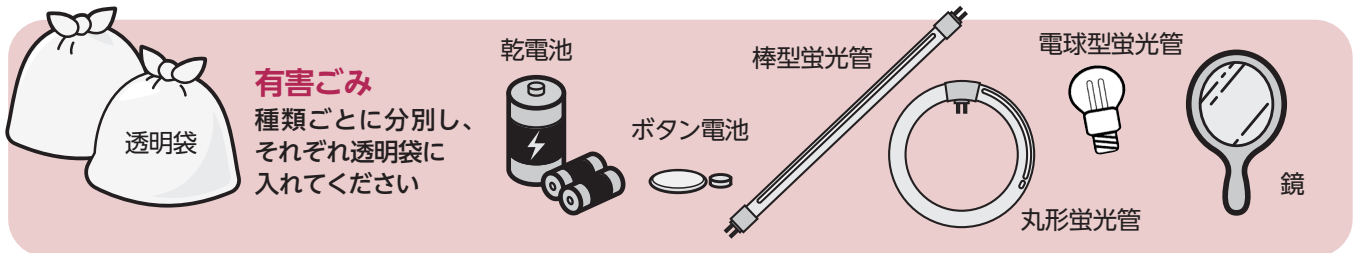

川北地区収集日

3月11日(水)

区	指定場所
市街地	本町 本町会館
	中町 山喜屋南側集積所、中町会館
	栄町 栄町会館
	武町 武町会館
	茅町 茅町会館
	花町 花町会館
西部	六供 六供公会堂、旧寄居保育所
	常木 常木区民会館
	菅原 菅原公会堂
	本宿 本宿集会所
	末野2 竹原踏切横集積所
	末野3 末野集落センター
	末野4 末野集落センター
	金尾 旧分校上庭
桜沢	風布 風布区ごみ集積所
	本村 本村公会堂
	岩崎 岩崎公園不燃物収集所
	中小前田 中小前田公会堂
	山崎 桜沢コミュニティセンター前
	南飯塚 南飯塚公会堂前
用土	上組 上組公会堂
	用土1 用土1区公会堂、グリーンガーデン寄居寮・ホンダ
	用土2 農業ふれあいセンター
	用土3 用土3区公会堂
	用土4 用土4区公会堂
	用土5 用土5区公会堂東ごみ集積所
	用土6 用土6区公会堂
	用土7 町立用土集会所
	用土8 用土8区公会堂
	用土9 用土9区公会堂
	用土10 用土10区公会堂
	用土11 用土11区公会堂
	用土12 用土12区自治会館

川南地区収集日

3月25日(水)

区	指定場所
折原	上郷 上郷公会堂
	下郷 下郷集荷所
	上平・下小路 上平・下小路公会堂
	立原 立原公民館
	秋山 秋山不燃物集積所
	三品 立ッ板橋脇不燃物収集所
	平倉 平倉公会堂
	山居 山居公会堂
	栃谷 栃谷公会堂
	五ノ坪 五ノ坪区第3ゴミ集積所
鉢形	木持 木持公民館不燃物収集所
	上の町 上の町公民館
	内宿 内宿公民館
	関山 関山歩道橋下不燃物収集所
	上の原 上の原公民館
	立ヶ瀬 立ヶ瀬中央集積所
	露梨子 露梨子公会堂
	保田原 セントラルモータース東不燃物収集所
	小園 元蚕共同飼育所脇不燃物収集所
	三ヶ山 サイモクホーム脇不燃物収集所
男衾	下郷 下郷公会堂
	塚越 塚越集落センター
	伊勢原 伊勢原不燃物収集所
	谷津 谷津不燃物収集所
	蔵田 蔵田不燃物収集所
	中郷 中郷不燃物収集所
	上郷南 上郷南区公会堂、上郷南山沢地区集積所
	上郷北 上郷北区公会堂
	赤浜 赤浜集会所
	塚田 塚田集落センター
	牟礼 中央ごみ集積所(字金井地内)
	今市 今市区民会館(旧高蔵寺会館)
	鷹ノ巣 鷹ノ巣不燃物収集所
	西古里 西古里集会所

▶出し方(注意事項)

- 種類ごとに分別し、それぞれ透明袋に入れてください(半透明袋・レジ袋不可)。
- 蛍光灯は箱やケースに入れず、透明袋に入れてください。袋に入らない長さの棒型蛍光灯はひもで両端を束ねて出してください(テープ類では束ねないでください)。
- 白熱電球およびLED電球は「不燃ごみ(その他のガラス類)」へ出してください。
- 電子体温計はボタン電池のみ収集します。本体は「不燃ごみ(小型家電)」へ出してください。
- そのほか、各区のルールに従ってください。



みんな健康！
元気・いきいき寄居町！

健康ひろば

がん検診で「要精密検査」と判定されたら、必ず精密検査を受けましょう！

がん検診の「要精密検査」とは、治療が必要かどうかを確認するために、より詳しい検査が必要ということです。実際に、要精密検査と判定された方の中で、がんと診断された方は少数です（左表参照）。詳しい検査を受けることにより、がん以外の病気を見つけるきっかけにもなります。

「怖いから」「症状がないから」といった理由で精密検査を受けずにいると、見つかるはずのがんや病気を見落としてしまうことになります。がんは、大きくなるのに時間がかかります。自覚症状のないがんは早期がんのことが多く、治る可能性が高くなります。

「要精密検査」と判定されたら、必ず医療機関を受診しましょう。

問 健康づくり課 ☎ 581・2121 内線211

■寄居町が実施したがん検診結果（令和6年度） 令和7年12月時点把握状況

（単位：人）

がん検診の種類	受診者	要精密検査対象者	がんと診断された方
胃がん	1,745	107	1
大腸がん	3,656	214	5
肺がん	3,729	159	2
前立腺がん	1,658	179	7
子宮頸がん	768	11	0
乳がん	780	63	4

**3月1日～7日は
子ども予防接種週間です！**

県では「子ども予防接種週間」に併せて、（社）埼玉県医師会の協力の下、子どもの健やかな成長を願い、必要な予防接種を受けていただくよう呼びかけています。期間中は、各協力医療機関で予防接種の相談に応じているほか、診療時間内に予防接種が受けにくい方に対して接種機会を拡大している医療機関もあります。接種可能なワクチンの種類や対応時間など、詳しくは各医療機関へお問い合わせください。

この機会にお子さんの予防接種の受け忘れがないかを母子健康手帳で確認して、必要な予防接種を済ませ、4月からの入園・入学に備えましょう。

問 健康づくり課

☎ 581・2121 内線212・217

定期的に健康チェック！

町では定期的に、脳血管疾患対策の一環として「健康チェックコーナー」を設けています。定期的な健康チェックを習慣にして、ご自身の健康づくりにお役立てください。

▼日時／2月24日（火）午前10時～正午
（受付は午前11時30分まで）

▼場所／役場1階ロビー

▼対象／町民の方

▼内容／血圧測定、血管年齢測定、推定野菜摂取量測定、塩分チェック、健康に関する情報提供等

▼費用／無料

▼申し込み／不要

問 健康づくり課

☎ 581・2121 内線214

3月の保健事業

問 健康づくり課 ☎ 581・2121 内線214・216

こころの健康相談

要事前予約

日時	10日（火）10:00～11:00
場所	役場2階 健康づくり課
対象	こころの健康について悩みをお持ちの方、その家族および関係者

ふるさと健康体操

生活習慣病予防
軽運動教室

日	5日、19日 （第1・3木曜日）	日	9日、23日 （第2・4月曜日）
時間	10:00～11:00	時間	13:30～14:30
場所	勤労福祉センター （よりい会館） 3階スポーツ レクリエーション室	場所	男舎 コミュニティセンター 多目的ホール

持ち物

運動しやすい服装、水分補給ができるもの、上履き
※全日、自主活動日となります。

3月の子育てサロン

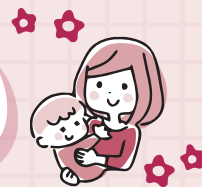

寄居／男衾

場 場所 対 対象 定 定員 持 持ち物 内 内容 費 費用 申 申し込み 他 その他 問 問い合わせ

子育て支援センターに遊びに来ませんか？



サークル活動の様子

子育て支援センターとは、子育て家庭の親子を対象に、親子同士が交流でき、お子さんと遊べる施設です。寄居町立の子育て支援センターは、寄居保育所、男衾保育所内に併設され、保育士に子育ての相談をしたり、楽しいイベントに参加したりすることができます。

寄居子育て支援センター

場 寄居1333-5(寄居保育所内) 問 ☎581・4165

※日・月曜日、祝日は休みです。

男衾子育て支援センター

場 富田152-14(男衾保育所内) 問 ☎579・5930

※土・日曜日、祝日は休みです。

事業名	時間	備考
寄居 男衾 育児相談	午前の部 9:00～12:00 午後の部 13:00～16:00	※Zoomを利用したオンライン育児相談も実施しています。 詳細は各子育て支援センターへお問い合わせください。
寄居 つぼみのつどい	10:00～11:30 要予約	町内在住で、3月中に1歳になるお子さんを対象に、お誕生会を行います。
寄居 男衾 あかちゃんサロン	13:00～15:00	1歳未満のお子さんを対象にセンターを開放します。
寄居 男衾 よりっこサロン	午前の部 9:30～11:00 午後の部 13:00～15:00	就学前のお子さんを対象にセンターを開放します。 月曜日(男衾)、火曜日(寄居)は身体測定を行います。
寄居 男衾 ほかほかクラブ	10:00～11:30 要予約	季節に合わせた制作や天気の良い日は戸外遊びを行います。 また、3月中に誕生日や生後半年を迎えるお子さんには、誕生会(寄居)やハーフバースデー(男衾)を行います。対 0歳～就学前
寄居 男衾 サークル活動	9:30～11:00	サークルの支援・育成を行います。 ※サークルメンバー ※令和8年度のサークルメンバーを募集中です。
男衾 給食体験	10:00～12:00 要予約	対 町内在住の離乳食後期のお子さんとその保護者 定 4組(申込順) 費 親子2人で600円 申 3月2日(月)～17日(火)に男衾子育て支援センターへ。

3月の
支援センター
カレンダー
はこちら

寄居



男衾



寄居若竹子育て支援センター

問 寄居のこキッズ保育園(露梨子411-1(寄居若竹幼稚園南)、☎581・0885)
※来園での子育て相談は、事前に電話でお申し込みください。

事業名	日時	備考
ひろば開放日 (0歳～就園前の乳幼児)	火～木曜日 ① 9:30～11:10 ② 11:10～12:50 ③ 12:50～14:30	当日9:30までに電話でお申し込みください。定 各15組
英語で遊ぼう!	水曜日 9:30～11:10	ネイティブイングリッシュに触れることができます。 ※今年度は3月11日(水)で終了となります。
お誕生日会	3月3日(火) 9:30～11:10	手作りお誕生日カードプレゼント。身体測定。
手形アート制作	3月10日(火)・ 11日(水) 9:30～11:10	手形をとって手形アートを制作します。
のこのこクラブ 「なかよし運動会」	3月12日(木) 10:15～11:30 (受付10:00～10:15)	定 15組 申 事前に電話で寄居のこキッズ保育園へ。 ※ホームページからも申し込みできます(24時間受付)。
のこのこクラブ 「給食体験」	3月12日(木) 11:45～13:00 (受付11:30～11:45)	定 15組 申 事前に電話で寄居のこキッズ保育園へ。 ※ホームページからも申し込みできます(24時間受付)。

ゆずの木ひろば

問 ゆずの木保育園(秋山66、☎581・4932) ※印は当日9:00までに電話でお申し込みください。

事業名	日時	備考
ひろば開放日(0歳～就学前の乳幼児)※	月・木・金曜日、第1・3土曜日 9:00～14:00	園庭を開放します。
あかちゃんひろば※	月曜日 9:00～11:00	赤ちゃん体操やふれあい遊びを行います。
ゆずっこひろば※	木曜日 9:00～11:00	在園児とのリズム遊び、砂場遊び、散歩など。
子育て相談	金曜日 9:30～14:00	電話相談可。
給食体験(有料)	3月19日(木) 9:30～11:00	事前予約制。定 3組(申込順)
おはなし会※	3月19日(木) 10:00～10:20	絵本・紙芝居の読み聞かせ。

いずみ保育園子育て支援センター

問 いずみ保育園(保田原147-1、☎581・6697)
※事前に電話でお申し込みください。

事業名	日時	備考
開放日 (0歳～就学前の乳幼児)	火～木曜日 8:00～13:00	園庭開放、親子遊び、在園児とのふれあいや制作など。
育児なんでも相談	月～金曜日 9:30～12:00	電話相談可。
身体測定	3月12日(木) 10:00～11:00	身体測定を行います。手作りアンパンマンカードプレゼント。
お誕生会	3月18日(水) 10:00～11:00	お誕生日カードプレゼント。

こぶし保育園子育て支援センター

問 こぶし保育園(藤田235、☎581・3612)

事業名	日時	備考
遊ぼう会	火～木曜日 9:00～14:00	
子育て相談	月～金曜日 9:00～15:00	電話相談可。
絵本読み聞かせ	第2・4木曜日 10:00～11:00	
手形アート制作	火～木曜日 10:00～12:00	手形でひよこの制作をします。 要予約。
栄養指導・給食試食会	3月25日(水) 11:00～12:00	要予約。

玉淀園

問 玉淀園
(折原1785-1、☎581・0203)
※来園での子育て相談は、
事前に電話でお申し込みください。

事業名/日時	備考
子育て相談 365日(無休) 8:30～17:30	乳幼児の養育に関する相談を、専門の相談員が対応します。
ショートステイ	次子出産、病人の付き添い、保護者の入院等で家庭での養育が困難な場合、0歳～3歳の乳幼児を昼夜通してお預かりします。 申 子育て支援課(☎581・2121内線203)

助産師による 個別マタニティレッスン

日 3月27日(金)
①9:30～、②10:45～
場 役場2階すくすくテラス
対 町内在住の妊婦とその家族
定 各回とも1組(申込順)
内 1時間程度の個別の母親(両親)学級
申 問 事前にすくすくテラス(☎580・4040)へ。

2月の 保育料納期限

納付書・
口座振替共通
3月2日(月)

問 子育て支援課
(☎581・2121内線201)



おしらせ



2月の納期

▶国民健康保険税

第8期

納期限 **3月2日(月)**

納期限内の納付をお願いします。

※地方税統一QRコードが印字された納付書は「地方税お支払いサイト」からも納付できます。

※バーコードが印字された納付書は、コンビニエンスストアやスマートフォン決済アプリでも納付できます。

※町税の納付は、安心・便利な口座振替をご利用ください。

☎税務課(☎内線151・152)

※QRコードは(株)デンソーウェブの登録商標です。

県税からのお知らせ
車検証の変更手続きをお忘れなく！

自動車を持つときや引っ越しをしたときは、必ず管轄の運輸支局で車検証の変更手続きを行ってください。

自動車税(種別割)は、4月1日時点の車検証上の所有者(所有権が留保されているときは使用者)に課税されます。手続きを行わないと、既に譲った自動車の納税義務が発生したり、納税通知書が速やかに届かなかったりすることがあります。車検証の内容に変更があるときには、必ず管轄の運輸支局で車検証の変更手続きを行ってください。

☎変更手続きについて

埼玉運輸支局登録関係ヘルプデスク

(☎050・5540・2026)

☎自動車税(種別割)について

県自動車税事務所

(☎048・658・0226)

所得申告受付のお知らせ

町では、2月16日(月)から3月16日(月)の期間、役場6階会議室で所得申告受付を行います。詳細は、本誌1月号と同時に配布した「令和7年分所得申告受付のお知らせ」または町公式ホームページをご覧ください。

☎税務課(☎内線154・156)



町公式ホームページ

熊谷税務署から
確定申告のお知らせ

スマートフォンとマイナンバーカードを使って、自宅で国税庁ホームページ「確定申告書等作成コーナー」から申告書を作成・提出できます。マイナンバーとe-Tax(イータックス)を連携(マイナンバー連携)すると、確定申告書の該当項目が自動入力されるため、給与所得や公的年金等の源泉徴収票、医療費通知情報、寄附金受領証明書などを1件ずつ入力する必要がなく、書類の提出・保存も不要となります。なお、マイナンバー連携を利用するには事前準備が必要です。ので、早めの準備をお願いします。

※マイナンバーカードと電子証明書の有効期限が過ぎている場合、e-Tax手続き等の利用ができませんので、早めの更新手続きをお願いします。



確定申告書等作成コーナー



マイナンバー連携

☎熊谷税務署

(☎048・521・2905)

※自動音声案内で2番を選択

保護猫&保護犬
登録団体譲渡会

犬猫の殺処分を減らすため、県の譲渡事業にご協力いただいている登録団体による譲渡会を開催します。詳細は県動物指導センターホームページをご覧ください。

☎3月7日(土)午前11時～午後2時

場 県動物指導センター

(熊谷市板井123)

費 無料

☎県動物指導センター

(☎536・2465)



県動物指導センターホームページ

書き損じハガキ等を
集めています！

寄居地方ユネスコ協会では「世界寺子屋運動」の支援を目的として、書き損じた未投函のハガキや未使用の切手等を集めています。国や地域によつては、書き損じハガキ12枚で、子どもがひと月学校へ通うことができます。皆さんのご協力をお願いします。

☎3月31日(火)まで
※回収ボックスは役場総合案内、生涯学習課、中央公民館に設置しています。
☎寄居地方ユネスコ協会事務局
河田次郎さん(☎582・3329)深谷市火災予防条例が
改正されました

令和7年2月26日に発生した岩手県大船渡市の林野火災を受け「深谷市火災予防条例」が改正されました。寄居町は深谷市に消防事務を委託しており「深谷市火災予防条例」の規定は寄居町にも適用されます。

今回の改正で「林野火災の予防を目的とした火の使用の制限」について定められました。また「火災と紛らわしい煙または火災を発する恐れのある行為等の届け出に、たき火が含まれる」ことが明確化されました。このことにより、林野火災警報が発令された場合は、その対象区域内において、たき火や喫煙等の行為が制限されます(罰則あり)。さらに、町内でたき火をする場合には、お近くの消防署への届け出が必要となりました(罰則なし)。

改正の詳細は深谷市ホームページに掲載されています。条例改正をご理解の上、火災予防にご協力をお願いします。

☎深谷市消防本部予防課

(☎571・0913)



深谷市ホームページ

募集



募集します！自衛官候補生・一般幹部候補生・幹部候補曹

自衛官候補生(任期制)採用試験

受付期間／年間を通じて行っています。

対 日本国籍を有する18歳以上33歳未満の方(採用予定月の1日現在)

試験日／受付時にお知らせします。

第1回一般幹部候補生採用試験

受付締め切り／4月上旬予定

対 大卒程度試験 22歳以上26歳未満の方(20歳以上22歳未満の方は大卒(見込含)、修士課程修了の方(見込含)は26歳以上28歳未満の方)

【院卒者試験】20歳以上28歳未満の修士課程修了の方等(見込含)

(全て採用予定月の1日現在)

試験日／4月中旬予定(2次試験あり、

海空飛行要員のみ3次試験あり)

第1回幹部候補曹採用試験

受付締め切り／4月上旬予定

対 20歳以上33歳未満の方(採用予定月の1日現在)

試験日／4月中旬予定(2次試験あり)

他 期日等が変更になる場合がありますので、詳しくはお問い合わせください。

問 自衛隊埼玉地方協力本部秩父地域事務所 ☎0494・22・6157

募集します！ワークメイト大里会員

働く皆さんの福利厚生を応援する「ワークメイト大里」では、現在会員を募集しています。

対 大里地域内の中小企業に勤務する従業員および事業主、または大里地域外の中小企業に勤務し、大里地域内に居住している従業員および事業主

ワークメイト大里の主な事業

○結婚、出産、勤続祝金等の給付事業

○日帰りバスツアーの開催、宿泊施設利用補助、人間ドック等補助事業

○レジャー施設、映画館等の施設の各種利用補助事業

費 1人500円(月額)

※現在、入会金500円は免除

申 問 (二財)大里地域勤労者福祉サービスセンター(ワークメイト大里) ☎580・7555

受講生を募集しています！大学の開放授業講座

県内外の大学が、さまざまな分野の講座を開放し、一般の学生と一緒に学ぶ機会を提供します。

日 おおむね4月～8月

町営住宅の入居者を募集しています！

住宅名	戸数
漆原住宅 (桜沢1180-1)	4戸(2LDK(バリアフリー)2戸、3LDK2戸)
中道中住宅 (寄居129)	1戸(3LDK)

▶対象／次の要件を全て満たす方

共通要件

- ①世帯の総収入が一定の基準を超えないこと
- ②町内に住所または勤務場所があること
- ③現に住宅に困っていることが明らかなこと
- ④町税等の滞納がないこと
- ⑤申込者本人を含めた同居世帯員が暴力団員ではないこと

個別要件

- 2LDK(バリアフリー)は2人以上の世帯で車いす等を使用している方がいること
- 3LDKは2人以上の世帯であること

▶募集期間／2月27日(金)まで ※土・日曜日、祝日を除く

▶申し込み／まちづくり整備課へ申告書等を提出してください。

▶その他／募集案内はまちづくり整備課で配布しています。

問 まちづくり整備課 ☎内線236

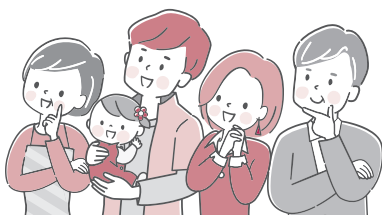

場 県内大学都内1大学
対 県内在住の55歳以上の方
科 科目／経済学、社会福祉、語学等
費 各科目1万円程度
申 県ホームページの募集案内を確認の上、各大学へ直接お申し込みください。
問 県高齢者福祉課 ☎048・830・3263

**ご参加ください！****除草・植木剪定作業の体験教室**

(公社)寄居町シルバー人材センターでは、刈払い機による除草・植木剪定作業の体験教室を開催します。除草・植木専門職のシルバー会員と一緒に作業を体験してみませんか。

▶日時／ **除草** 3月12日(木) **植木剪定** 3月13日(金)
午前9時～午後4時

▶場所／(公社)寄居町シルバー人材センター事務所(鉢形2609)周辺

▶対象／町内在住で60歳以上の除草・植木剪定に興味のある方

▶定員／各日15人(申込順)

▶持ち物／植木剪定ばさみ等(応相談)

▶費用／無料



申問 2月10日(火)～25日(水)に、(公社)寄居町シルバー人材センター事務局(☎581・3451)へ。

寄居町をPRしてみませんか？**ふるさとサポーターを募集しています！**

町では、より多くの方が寄居町に関心と愛着を持っていただけるよう、寄居町を応援していただくふるさとサポーターを募集しています。

▶対象／寄居町に親しみと感心、愛着をお持ちの方
※年齢、職業、居住地等は問いません。

▶サポーターの任務／寄居町の魅力や特産品等のPRをできる範囲で行っていただきます。年に1回程度、活動報告書を提出していただきます。

※報酬は支給しません。

▶申込方法／町公式ホームページから申込書を取得し、必要事項をご記入の上、プロモーション戦略課へ提出してください。

▶その他

○登録完了後、登録証およびPR用名刺を発行します。

○町からの情報、パンフレット等を定期的に送付します。

問 プロモーション戦略課(☎内線451)

催し

**お出かけください！****オレンジカフェ(認知症カフェ)**

オレンジカフェ(認知症カフェ)とは、認知症の方やそのご家族、地域の方など、誰でも参加できる「集いの場」です。情報交換やレクリエーション等、ほっと一息つく場としてぜひお気軽にご参加ください。

お城deカフェ

日 2月19日(木)午後1時30分～3時

場 男衾コミュニティセンター会議室A・B

申 不要

問 大里広域地域包括支援センター寄居町社会福祉協議会(☎581・8548)

カフェよりい処(要予約)

日 2月24日(火)午後1時30分～3時

場 特別養護老人ホームよりい1階地域交流室(用土1331)

定 30人(申込順)

持 上履き

他 車でお越しの方は、ようど保育園駐車場をご利用ください。

申問 事前に大里広域地域包括支援センター埼玉よりい病院(☎584・0062)へ。

共通
費 1人100円
他 会場写真撮影を行うことがあります。また、撮影した写真を広報誌等に掲載させていただく場合があります。

開催します！**寄居町生涯学習まつり**

町では、寄居町生涯学習まつりを開催します。中央公民館や地域公民館を利用して活動している団体が、1年間の活動成果を発表します。展示・バザーの部では、各団体が作成した作品の展示やチャリティーバザーのほか、お菓子や軽食の販売を行います。また、ステージ発表の部では、楽器の演奏や各種ダンス、舞踊、演舞などを披露します。

日 3月7日(土)、8日(日)

展示・バザーの部 午前9時～

ステージ発表の部 午前9時30分～

場 中央公民館、寄居町民ホール

費 無料

申 不要

問 中央公民館(☎581・2662)

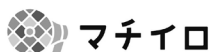
ご活用ください！

広報よりいや寄居議会だよりがスマホで読める！
寄居町をもっと身近に感じるアプリ「マチイロ」
をご活用ください。最新号はもちろん、バックナンバーも閲覧できます。



左のコードから
ダウンロード！

問 プロモーション戦略課
☎ 内線452

講座



**ご参加ください！未来学び塾
「老後の準備を始めてみませんか」**

介護準備に必要な介護福祉・医療制度等の講習会を開催します(全6回)。自分自身や家族のための老後の準備を、参加者交流などを通して楽しく学びましょう。

第6回「糖尿病予防について」

日 3月6日(金)午前10時～11時30分
(受付9時45分)

場 保健福祉総合センター(ユウネス)

2階大会議室

対 町内在住・在勤の方等

定 20人程度

講師／大里広域地域包括支援センター

職員

費 無料

申 3月2日(月)までに、電話で大里広域地域包括支援センター(寄居町社会福祉協議会) 581・8548へ。

里親入門講座を開催します

日 3月14日(土)午後1時～3時

場 行田市商工センター403研修室

対 埼玉県在住の方

内 里親制度について、里親の体験談等

費 無料

申 愛泉里親支援センター

(0480・63・3108)

開催します！ 就職支援セミナー

町では、ハローワーク熊谷と共催で就職支援セミナーを開催します。

日 3月6日(金)午後2時～3時30分

場 役場7階研修・相談室B

対 就職を希望する方

定 20人(申込順)

内 「就職活動の進め方」自分にとって合った仕事を見つけよう」をテーマにセミナーを行います。

費 無料

申 事前によりいじョブセンター

(586・1331)へ。

令和8年度埼玉未来大学 受講生募集

ライフデザイン科
(通学講座・オンライン講座)

内 元気で自立したシニアライフを安心して送るために必要な知識と、社会参加の必要性を学びます。

地域創造科
(通学講座・オンライン講座)

内 NPO法人の立ち上げや起業の仕方等、活動するうえで必要なノウハウを学習します。

専門学科

内 希望する活動に合わせて7つの実践的コースから選べます。

①空き家・古民家等活用コース

②コミュニティカフェ開設コース

③子どもの居場所・食学遊づくりコース

④読み聞かせボランティア養成コース

⑤スポーツイベントボランティアコース

随時情報発信中！

寄居町公式SNS

Facebook



X



Instagram



note



⑥地域観光ガイド養成コース
⑦援農ライフコース

共通

対 50歳以上の方(令和8年4月1日時点)

申 3月21日(土)必着

※申込方法、定員、授業料等、詳しくは埼玉未来大学ホームページをご覧ください。

問 (公財)いきいき埼玉・未来大学担当

(048・728・2299)



埼玉未来大学
ホームページ



好評
配信中！

風雲 Yotte GO!
謎解き寄居町

△ 鉢形城攻防戦 △

謎解き・宝探しをしながら町内を散策したり、高精細360度CGで再現された在りし日の鉢形城の姿を体験したり…。このアプリを使えば寄居町を楽しく体験することができます。さあ、アプリをダウンロードして寄居町を散策しましょう！

ダウンロードはこちら



App Store Google Play

法律相談

要予約

弁護士

法律的な問題や疑問

相談日 ① 9日(月)、② 26日(木)

時間 10:00～15:00
(12～13時除く)場所 ① 役場 7 階研修室
② 役場 3 階委員会室予約 2月24日(火)から
相談日前日まで

問 人権推進課 ☎内線 252)

心配ごと相談

要予約

心配ごと相談員 / 行政相談委員 / 人権擁護委員

心配ごとや行政相談、人権相談

相談日 19日(木)

時間 9:00～12:00

場所 役場 4 階会議室

予約 2月17日(火)から
相談日前日まで

問 人権推進課 ☎内線 252)

隣保館生活相談

要予約

隣保館職員

心配ごとや就業相談等

相談日 5日(木)

時間 10:00～15:00
(12～13時除く)

場所 かわせみ荘内

問 隣保館
☎581・3861)

職業相談

働きたい皆さんを応援します！

① 職業相談・職業紹介

② 内職相談 (火・金曜日実施)

③ 障害者を対象とした就労支援

※②は、町内在住の方が対象

相談日 月～金曜日 (祝日除く)

時間 9:00～17:00

場所 役場 2 階

問 よりいジョブセンター
☎586・1331)

消費生活相談

消費生活相談員

悪徳商法被害や多重債務等

相談日 月～金曜日
(水曜日・祝日除く)時間 9:30～16:00
(12～13時除く)場所 役場 4 階
消費生活センター問 消費生活センター
☎内線 456)

教育相談

臨床心理士、相談員

学校や家庭での心配ごとや就学に関すること

相談日 月～金曜日
(祝日除く)

時間 9:00～14:30

場所 障害者交流センター
(寄居 653-1)問 教育サポートセンター
☎580・2052)

労働相談

労働問題

相談日 月～金曜日
(祝日除く)

時間 9:00～16:30

場所 電話相談

問 県労働相談センター
☎048・830・4522)

不動産相談

埼玉県宅建協会相談員

不動産売買や賃貸借(空き家を含む)

相談日 10日(火)

時間 9:00～12:00
(受付は 11:30 まで)場所 役場 2 階202会議室
受付はまちづくり整備課問 まちづくり整備課
☎内線 242)

障害福祉相談

障害福祉サービス全般、サービス等利用計画※

① 障害福祉全般

相談日 月～金曜日 (祝日除く)

時間 9:00～17:00

場所 社会福祉協議会内
(保田原 301)問 障害者基幹相談支援センター
☎501・7027)

② 身体・知的関係

相談日 月～金曜日 (祝日除く)

時間 8:30～17:15

場所 埼玉療育医療センター内相談室
(藤田 179-1)問 障害者生活支援センター「とも」
☎580・0215)

③ 精神関係 (オンライン相談可)

相談日 月～土曜日 (祝日除く)

時間 9:00～17:15

※対面の場合は 17:00 まで

場所 地域生活支援センター向陽
(熊谷市石原519-5)

問 地域生活支援センター向陽 ☎599・2020)

※サービス等利用計画は、次事業所でも相談できます。 ○みんなの手相談支援センター ☎581・8541 ○相談支援センター「はぐくみ」 ☎581・2112 ○相談支援さいゆう ☎586・0900
○相談支援たんぽぽ寄居 ☎586・1966 ○相談支援センターおぶすま ☎582・4831

休日診療インフォメーション

休日や夜間の緊急医療施設、電話相談等のご案内です。

医療機関の紹介 24時間対応

埼玉県救急医療情報センター
☎048・824・4199深谷市消防本部指令課
☎571・0119

休日の診療

深谷寄居医師会 (深谷市国済寺319-3) ☎573・7723

休日診療所 (内科・小児科)

日曜日、祝日、年末年始

受付時間 ▶ 9:00～12:00、14:00～18:00

こども夜間診療所 (小児科 (中学生以下))

土曜日(祝日、年末年始を除く)

受付時間 ▶ 19:00～21:00

眼科・耳鼻咽喉科、処方せん調剤に対応可能な薬局

町公式ホームページ▶



相談はこちらから

● 救急電話相談

小児・大人共通、24時間対応

全国共通救急電話相談 #7119

(ダイヤル回線、IP電話、PHSの場合は)
☎048・824・4199子ども(中学生まで)の相談は、
小児救急電話相談(#8000)も利用できます。

● 埼玉県AI救急相談

24時間対応

右のコードまたは
「埼玉県AI救急相談」で検索

図書館カレンダー

2月

日	月	火	水	木	金	土
1	2	3	4	5	6	7
8	9	10	11	12	13	14
15	16	17	18	19	20	21
22	23	24	25	26	27	28

3月

日	月	火	水	木	金	土
1	2	3	4	5	6	7
8	9	10	11	12	13	14
15	16	17	18	19	20	21
22	23	24	25	26	27	28
29	30	31				

■は休館日

※2月25日(水)、3月25日(水)は最終水曜日ですが開館します。

寄居町立図書館

図書館

だより



開館時間 火～土曜日 9:30～19:00
日曜日・祝日 9:30～18:00

寄居1296-1 ☎580・1888



図書館
ホームページ

定/期/イ/ベ/ン/ト/ 場所/視聴覚室(2階) 費用/無料 申し込み/不要

●おはなし会 3月21日(土)

●幼児むけ 午前11時～11時30分

●小学生むけ 午前11時30分～正午

●こども映画会 3月14日(土)午後2時～

『おしりたんてい プッ かいていいせきのぼうけん』(60分)

●ミニ・シアター 3月18日(水)午後2時～

『人間の証明』(132分)

●ムービー・リラン 3月5日(木)午後2時～

『インフェルノ』(121分)

参加者を募集します！

図書館の利用者懇談会

日時 3月18日(水)午後2時～3時30分

場所 図書館2階会議室

対象 図書館の利用登録をされていて図書館運営について興味関心があり、建設的な提言ができる方

定員 10人程度

内容 図書館の事業報告のほか、図書館への質問・要望などについて、参加者同士で意見交換を行います。

申し込み 2月28日(土)午後5時までに図書館へ。

3月の不燃(燃えない)ごみの定期収集

閩生活環境エコタウン課 ☎581・2121 内線221・222

収 集 地 区		収集日(曜日)	
川 北	川 南	1回目	2回目
本町、中町	折原上郷、折原下郷、上平・下小路、立原、秋山	3(火)	17(火)
栄町、武町、茅町、花町	三品、平倉、山居、栃谷、五ノ坪	4(水)	18(水)
六供、常木、菅原	木持、上の町、内宿、関山	5(木)	19(木)
本宿、末野2、3、4、金尾、風布	立ヶ瀬、露梨子、保田原、小園	6(金)	20(金)
本村、岩崎、中小前田	上の原、三ヶ山、蔵田	10(火)	24(火)
山崎、南飯塚、上組	男衾下郷、谷津、中郷 塚越、伊勢原、男衾上郷南、男衾上郷北	11(水)	25(水)
用土1、2、3、4、5、6	塚田、牟礼、今市	12(木)	26(木)
用土7、8、9、10、11、12	赤浜、鷹ノ巣、西古里	13(金)	27(金)

●3月の資源物の収集日

川北 11日

(第2水曜日)

川南 25日

(第4水曜日)

●3月の可燃粗大ごみの収集日

川北 4日

(第1水曜日)

川南 18日

(第3水曜日)

●有害ごみ(乾電池・鏡・蛍光灯等)の収集日

川北 11日

(第2水曜日)

川南 25日

(第4水曜日)

※小型家電やおもちゃ、ゲーム機等は必ず乾電池を外し、本体は「不燃ごみ(小型家電)」に、乾電池は「有害ごみ」に出してください。

野澤雅人さん、浅見侑正さん、 奈良涼太郎さんが関東大会出場！

東 京都ほかで11月8日～16日に開催された「高円宮杯JFA第37回全日本U-15サッカー選手権大会関東大会」に、坂戸ディプロマッツFC所属の野澤雅人さん(寄居中3年)、東松山ペレーニア所属の浅見侑正さん(寄居中3年)と奈良涼太郎さん(寄居中3年)が出場しました。坂戸ディプロマッツFCは2回戦でジェフユナイテッド市原・千葉U-15に勝利しましたが、惜しくもベスト16で敗退。東松山ペレーニアはクラブ与野との初戦で惜しくも敗れました。

高円宮杯JFA
第37回全日本U-15
サッカー選手権大会
関東大会



野澤さん



浅見さん



奈良さん

原口文仁さんの 最後の野球教室開催！

12 月28日に寄居運動公園野球場で、原口文仁後援会主催による原口文仁さんの野球教室が開催されました。原口さんのプロ野球現役引退に伴い、後援会主催による最後の野球教室となった会場には、約60人の野球少年・少女が集まりました。子どもたちは、原口さんや社会人野球で活躍している選手から直接指導を受け、楽しいひとときを過ごしました。また、10月に役場1階展示スペースに原口さんのブースを設置したところ、町内外から原口さんへ160通もの「ありがとうのメッセージ」が寄せられました。メッセージは野球教室の閉会式で、峯岸町長から原口さんへ贈呈しました。町では、これからも原口さんの活動を応援していきます。



ありがとう！
原口文仁さん



小島岳斗さんが箱根路を力走！

1 月2日と3日に開催された「第102回東京箱根間往復大学駅伝競走」に東京農業大学4年の小島岳斗さん(城南中出身)が出場しました。小島さんは第5区を力走し、東京農業大学は総合18位となりました。小島さんは「ご声援いただき、ありがとうございました。結果的には満足のいく走りはできませんでしたが、とても貴重な経験ができたと思っています。社会人でも競技を継続するので、この経験を生かして、活躍できるよう頑張っていきたいと思います」と話してくれました。

第102回
箱根駅伝



吉川幸子さんが 紺綬褒章を受章されました！



吉 川幸子さん(旧姓柴崎さん、名古屋市)が紺綬褒章を受章され、1月16日に峯岸町長が褒章の記および木杯を伝達しました。紺綬褒章は、公益のため地方公共団体等へ私財を寄附した個人や団体に対して、国から授与されるものです。吉川さんは、令和6年12月に出身地である寄居町に私財を寄附した功績が高く評価され、今回の受章となりました。吉川さんは「身に余る光栄です。今後も大好きなふるさと寄居町への思いを胸に、未来ある若者への支援を続けていきたいと思います」と話してくれました。

町へ多額の
私財を寄附

寄居町

消防団出初式開催！



1 月18日にかわせみ荘グラウンドで、消防団出初式が行われました。当日は冬晴れの空の下、消防団員が一堂に会し、きびきびとした動作で点検を行い、日頃の訓練の成果を披露しました。津久井大雄団長は「一人一人が地域防災のリーダーとして、1件でも多くの災害を減らせるよう取り組むように」と団員に向けて話し、団員一同、今年一年の決意を新たにしました。また、峯岸町長からは「安全が確保されてこそその安心。過去の災害を教訓に、町民の安全を最優先で」と訓示があり、あらためて防火・防災への備えを誓いました。

寄居を守る！
決意を新たに

令和8年

寄居町二十歳式を開催！

令和八年
二十歳式



では、1月11日に二十歳式を開催しました。天候にも恵まれ、同級生、恩師との久々の再会に、二十歳の皆さんの笑顔があふれていました。今年、二十歳を迎えたのは306人。式には211人が出席し、決意を胸に新たな一歩を踏み出しました。



青年主役で開催する二十歳式

町の二十歳式は、19歳から21歳の町内3中学校の卒業生、青年委員と、7地域公民館長、中央公民館長で構成された二十歳式運営委員会により運営されています。運営委員会では「自分たちが主役の二十歳式」を創り上げるため、青年委員が昨年7月から会議を重ね、積極的にアイデアを出し合い準備を進めてきました。当日は、受付やアトラクション、式典の司会・進行等の運営に当たりました。

新たな門出を祝う式典

式典では、福島和奏さんと宮澤瑠利伽さんが司会を務め、厳かな雰囲気の中、心に残る式典となりました。
二十歳の誓いでは、久保田優衣さんと杉田猛さんが、二十歳を代表して決意や夢を発表してくれました。

アトラクション

あの頃の姿と今を重ねて、高中陽心さんと三友滉太さんの進行により、参加者へのインタビューとスライドショー鑑賞を

行いました。インタビューでは、久々に再会した友人へのメッセージや近況報告、将来に向けての抱負などを話してくれました。その後は、運営委員の皆さんが卒業アルバムなどから集めた写真で作成したスライドショーを鑑賞しました。小・中学校の頃の懐かしい写真に加え、小学校の恩師からのメッセージ動画もあり、会場は大いに盛り上がりました。

また、町と連携協定を結んでいる埼玉西武ライオンズの渡部聖弥選手より、二十歳の皆さんへ向けにお祝いのメッセージ動画をいただきました。

記念撮影

色とりどりの晴れ着に身を包んだ二十歳の皆さんは、寄居町民ホールのステージで記念撮影を行いました。写真は文字入した後、町からの記念品として参加者に郵送しました。

記念品

今年の二十歳式でも、運営委員が作ったみかんジュースを記念品として贈りました。



寄居ふるさと探究学 シンポジウム開催!

12月23日に寄居中学校体育館で、寄居ふるさと探究学シンポジウムを開催しました。町内の中学校では、学年の壁を取り払った縦割りのゼミ活動を行っています。その活動の成果を、各中学校の代表生徒が町長への提言として発表しました。寄居中は、安全防災ゼミが「ふるさと『寄居』を災害から守ろう」をテーマに、城南中は、施設ゼミが「健康の町、寄居の創造」をテーマに、男衾中は、まちづくりゼミが「寄居町を、『食』を通して元気にする」をテーマに提言を行いました。町では、これからも「寄居ふるさと探究学シンポジウム」を通して、一人一人が未来の担い手となる人材の育成を進めていきます。



町長への提言

寄居町合併70周年記念誌を発行しました!



町では、合併70周年を迎えたことを記念し「寄居町合併70周年記念誌」を発行しました。この記念誌では、寄居町70年のあゆみ、令和6年度から7年度にかけて開催した寄居町合併70周年記念事業、70年の間にあった思い出深いエピソードを紹介しています。

配布について

本誌と併せて、町内の各世帯に配布します。
また、役場4階プロモーション戦略課窓口でも配布します。

※窓口での配布はなくなり次第終了

問 プロモーション戦略課
(☎ 581・2121内線451)

寄居町四季の彩りネイチャーフォトコンテスト

寄居町の四季の魅力を広くPRするため、インスタグラムでフォトコンテストを開催しています。

応募期間 3月10日(火)まで

テーマ 四季の彩り

応募方法

- ①Instagramで寄居町公式アカウント
「@yoriicolors_official」をフォローしてください。
- ②本文中に「@yoriicolors_official」と「#寄居町四季
の彩りネイチャーフォトコン」を記載して投稿してく
ださい。

※応募数に制限はありませんが、1回につき写真1枚で投
稿してください。

賞品 金賞1点 銀賞2点

その他 応募作品は令和7年4月1日から令和8年3月10日までの間に
 寄居町内で撮影した写真に限ります。

問 プロモーション戦略課(☎ 581・2121内線451)



こちら編集室

暦の上では立春を迎えましたが、まだまだ寒い日が続いています。そろそろ梅が咲いてくるころで、寒さがに負けず花を咲かせているのを見かけます。江戸時代の俳人・服部雪風の詠んだ「江戸一輪ほど暖か」という句があります。そんなほかの暖かさには、少しずつ春の訪れを感じさせられます。●今月号の表紙は、1月11日に開催された二十歳式のコマ、二十歳式運営委員の皆さんを撮影させていたたき友と笑顔を華やかに晴れ着姿でにぎわい友人や恩師との会話に自然と笑顔があふれていました。メラを向けたと、皆さん晴れやかな笑顔を見せてくださり、ついシャツッパ紙に切りすぎてしまいました。広報紙に掲載する写真を選ぶのに一苦労したのもうれしい悩みでした。●まだ一輪の花のような初々しさを残しながらも、これから大きく開花して咲き始めた花々のように、それぞれ満開の花を咲かせてほしいと思います。二十歳の門出を迎えた皆さん、おめんどくさいです。④

寄居町公式SNS隨時情報発信中！



◀町公式YouTubeチャンネルでは、行政情報やイベント情報を動画で紹介しています。1月11日に開催した二十歳式の様子も公開していますので、ぜひご覧ください。



YouTube

1月1日の町人口 31,441人 男15,661人 女15,780人 世帯数15,344世帯 12月中の動き 出生13人 死亡32人 転入124人 転出84人