

## 寄居若竹子育て支援センター

問 寄居のこキッズ保育園(露梨子411-1(寄居若竹幼稚園南)、☎581・0885)  
※来園での子育て相談は、事前に電話でお申し込みください。

事業名	日時	備考
ひろば開放日 (0歳～就園前の乳幼児)	火～木曜日 ① 9:30～11:10 ② 11:10～12:50 ③ 12:50～14:30	当日9:30までに電話でお申し込みください。 定 各15組
英語で遊ぼう!	水曜日 9:30～11:10	ネイティブイングリッシュに触れることができます。
ひなまつり制作	2月10日(火)・ 12日(木)	9:30～11:10 ひなまつりの制作をします。
のこのこクラブ 「リトミック」	2月16日(月)	10:15～12:00 (受付10:00～10:15) 定 15組 申 事前に電話で寄居のこキッズ保育園へ。 ※ホームページからも申し込みできます(24時間受付)。
お誕生日会	2月26日(木)	9:30～11:10 手作りお誕生日カードプレゼント。身体測定。

## ゆずの木ひろば

問 ゆずの木保育園(秋山66、☎581・4932) ※印は当日9:00までに電話でお申し込みください。

事業名	日時	備考
ひろば開放日(0歳～就学前の乳幼児)※	月・木・金曜日、第1・3土曜日	9:00～14:00 園庭を開放します。
あかちゃんひろば※	月曜日	9:00～11:00 赤ちゃん体操やふれあい遊びを行います。
ゆずっこひろば※	木曜日	9:00～11:00 在園児とのリズム遊び、砂場遊び、散歩など。
子育て相談	金曜日	9:30～14:00 電話相談可。
給食体験(有料)	2月19日(木)	9:30～11:00 事前予約制。 定 3組(申込順)
おはなし会※	2月19日(木)	10:00～10:20 絵本・紙芝居の読み聞かせ。

## いずみ保育園子育て支援センター

問 いずみ保育園(保田原147-1、☎581・6697)  
※事前に電話でお申し込みください。

事業名	日時	備考
開放日 (0歳～就学前の乳幼児)	火～木曜日 8:00～13:00	園庭開放、親子遊び、在園児とのふれあいや制作など。
育児なんでも相談	月～金曜日 9:30～12:00	電話相談可。
身体測定	2月16日(月) 10:00～11:00	身体測定を行います。手作りアンパンマンカードプレゼント。
お誕生会	2月25日(木) 10:00～11:00	お誕生日カードプレゼント。

## こぶし保育園子育て支援センター

問 こぶし保育園(藤田235、☎581・3612)

事業名	日時	備考
遊ぼう会	火～木曜日 9:00～14:00	
子育て相談	月～金曜日 9:00～15:00	電話相談可。
絵本読み聞かせ	第2・4木曜日 10:00～11:00	
ひなまつり制作	火～木曜日 10:00～12:00	ひなまつりの制作をします。 要予約。
栄養指導・給食試食会	2月25日(木) 10:30～12:00	要予約。

## 玉淀園

問 玉淀園  
(折原1785-1、☎581・0203)  
※来園での子育て相談は、事前に電話でお申し込みください。

事業名/日時	備考
子育て相談 365日(無休) 8:30～17:30	乳幼児の養育に関する相談を、専門の相談員が対応します。
ショートステイ	次子出産、病人の付き添い、保護者の入院等で家庭での養育が困難な場合、0歳～3歳の乳幼児を昼夜通してお預かりします。 申 子育て支援課(☎581・2121内線203)

## 助産師による 個別マタニティレッスン

日 2月16日(月)  
①13:30～、②14:45～  
場 役場2階すくすくテラス  
対 町内在住の妊婦とその家族  
定 各回とも1組(申込順)  
内 1時間程度の個別の母親(両親)学級  
申 問 事前にすくすくテラス(☎580・4040)へ。

## 1月の 保育料納期限

納付書・  
口座振替共通  
2月2日(月)

問 子育て支援課  
(☎581・2121内線201)

# 2月の子育てサロン

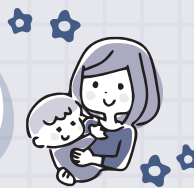

## 寄居/男衾

場 場所 対 対象 定 定員 持 持ち物 内 内容 費 費用 申 申し込み 他 その他 問 問い合わせ

## 子育て支援センターに遊びに来ませんか?



知っておきたい応急手当講座の様子

子育て支援センターとは、子育て家庭の親子を対象に、親子同士が交流でき、お子さんと遊べる施設です。寄居町立の子育て支援センターは、寄居保育所、男衾保育所内に併設され、保育士に子育ての相談をしたり、楽しいイベントに参加したりすることができます。

## 寄居子育て支援センター

場 寄居1333-5(寄居保育所内) 問 ☎581・4165  
※日・月曜日、祝日は休みです。

## 男衾子育て支援センター

場 富田152-14(男衾保育所内) 問 ☎579・5930  
※土・日曜日、祝日は休みです。

日時/事業名	内容
2月7日(土) 10:30～11:45 要予約 「知っておきたい応急手当」	場 寄居保育所遊戯室(託児は子育て支援センター) 対 町内在住の就学前のお子さんとその保護者 定 15組程度(申込順) 申 2月6日(金)までに各子育て支援センターへ。

事業名	時間	備考
寄居 男衾 育児相談	午前の部 9:00～12:00 午後の部 13:00～16:00	※Zoomを利用したオンライン育児相談も実施しています。詳細は各子育て支援センターへお問い合わせください。
寄居 つぼみのつどい	10:00～11:30 要予約	町内在住で、2月中に1歳になるお子さんを対象に、お誕生会を行います。
寄居 男衾 あかちゃんサロン	13:00～15:00	1歳未満のお子さんを対象にセンターを開放します。
寄居 男衾 よりっこサロン	午前の部 9:30～11:00 午後の部 13:00～15:00	就学前のお子さんを対象にセンターを開放します。 月曜日(男衾)、火曜日(寄居)は身体測定を行います。
寄居 男衾 ほかほかクラブ	10:00～11:30 要予約	季節に合わせた制作や天気の良い日は戸外遊びを行います。 また、2月中に誕生日や生後半年を迎えるお子さんには、誕生会(寄居)やハーフバースデー(男衾)を行います。 対 0歳～就学前
寄居 男衾 サークル活動	9:30～11:00	サークルの支援・育成を行います。 対 サークルメンバー
男衾 おやつ体験	15:15～15:45 要予約 (あかちゃんサロンの後)	対 町内在住の離乳食後期のお子さんとその保護者 定 4組(申込順) 費 親子2人で100円 申 2月2日(月)～16日(月)に男衾子育て支援センターへ。
寄居 給食体験	10:00～12:00 要予約	対 町内在住の離乳食完了のお子さんとその保護者 定 4組(申込順) 費 親子2人で600円 申 2月3日(火)～25日(木)に寄居子育て支援センターへ。

2月の  
支援センター  
カレンダー  
はこちら

寄居



男衾

