

寄居若竹子育て支援センター

問 寄居のこキッズ保育園(露梨子411-1(寄居若竹幼稚園南)、☎581・0885)
※来園での子育て相談は、事前に電話でお申し込みください。

事業名	日時	備考
ひろば開放日 (0歳～就園前の乳幼児)	火～木曜日 ① 9:30～11:10 ② 11:10～12:50 ③ 12:50～14:30	当日9:30までに電話でお申し込みください。 定 各15組
英語で遊ぼう!	水曜日 9:30～11:10	ネイティブイングリッシュに触れることができます。 ※1月14日(火)から開始します。
お正月あそび制作	1月6日(火)～ 8日(木)	9:30～11:10 お正月あそびの制作をします。
お誕生日会	1月20日(火)	9:30～11:10 手作りお誕生日カードプレゼント。身体測定。
のこのクラブ 「お店屋さんごっこ」	1月23日(金)	10:15～12:00 (受付10:00～10:15) 定 15組 費 200円 申 事前に電話で寄居のこキッズ保育園へ。 ※ホームページからも申し込みできます(24時間受付)。

ゆずの木ひろば

問 ゆずの木保育園(秋山66、☎581・4932) ※印は当日9:00までに電話でお申し込みください。

事業名	日時	備考
ひろば開放日(0歳～就学前の乳幼児)※	月・木・金曜日、第1・3土曜日	9:00～14:00 園庭を開放します。
あかちゃんひろば※	月曜日	9:00～11:00 赤ちゃん体操やふれあい遊びを行います。
ゆずっこひろば※	木曜日	9:00～11:00 在園児とのリズム遊び、砂場遊び、散歩など。
子育て相談	金曜日	9:30～14:00 電話相談可。
給食体験(有料)	1月22日(木)	9:30～11:00 事前予約制。 定 3組(申込順)
おはなし会※	1月22日(木)	10:00～10:20 絵本・紙芝居の読み聞かせ。

いずみ保育園子育て支援センター

問 いずみ保育園(保田原147-1、☎581・6697)
※事前に電話でお申し込みください。

事業名	日時	備考
開放日 (0歳～就学前の乳幼児)	火～木曜日 8:00～13:00	園庭開放、親子遊び、在園児とのふれあいや制作など。
育児なんでも相談	月～金曜日 9:30～12:00	電話相談可。
身体測定	1月15日(木) 10:00～11:00	身体測定を行います。手作りアンパンマンカードプレゼント。
お誕生会	1月21日(火) 10:00～11:00	お誕生日カードプレゼント。

こぶし保育園子育て支援センター

問 こぶし保育園(藤田235、☎581・3612)

事業名	日時	備考
遊ぼう会	火～木曜日 9:00～14:00	
子育て相談	月～金曜日 9:00～15:00	電話相談可。
絵本読み聞かせ	第2・4木曜日 10:00～11:00	
節分の豆まきの箱制作	火～木曜日 10:00～12:00	節分の豆まきの箱を制作します。要予約。
栄養指導・給食試食会	1月28日(火) 10:30～12:00	要予約。

玉淀園

問 玉淀園
(折原1785-1、☎581・0203)
※来園での子育て相談は、事前に電話でお申し込みください。

事業名/日時	備考
子育て相談 365日(無休) 8:30～17:30	乳幼児の養育に関する相談を、専門の相談員が対応します。
ショートステイ	次子出産、病人の付き添い、保護者の入院等で家庭での養育が困難な場合、0歳～3歳の乳幼児を昼夜通してお預かりします。 申 子育て支援課(☎581・2121内線203)

助産師による個別マタニティレッスン

日 1月23日(金)
①9:30～、②10:45～
場 役場2階すくすくテラス
対 町内在住の妊婦とその家族
定 各回とも1組(申込順)
内 1時間程度の個別の母親(両親)学級
申 問 事前にすくすくテラス(☎580・4040)へ。

12月の保育料納期限

納付書・口座振替共通
12月25日(木)

問 子育て支援課
(☎581・2121内線201)

1月の子育てサロン

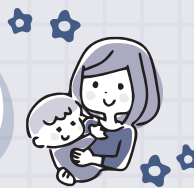

寄居/男衾

場 場所 対 対象 定 定員 持 持ち物 内 内容 費 費用 申 申し込み 他 その他 問 問い合わせ

子育て支援センターに遊びに来ませんか?



つぼみのつどいの様子

子育て支援センターとは、子育て家庭の親子を対象に、親子同士が交流でき、お子さんと遊べる施設です。寄居町立の子育て支援センターは、寄居保育所、男衾保育所内に併設され、保育士に子育ての相談をしたり、楽しいイベントに参加したりすることができます。

寄居子育て支援センター

場 寄居1333-5(寄居保育所内) 問 ☎581・4165
※日・月曜日、祝日は休みです。

男衾子育て支援センター

場 富田152-14(男衾保育所内) 問 ☎579・5930
※土・日曜日、祝日は休みです。

日時/事業名	内容
1月24日(土) 13:00～15:00 要予約 「自己肯定感の伸ばし方」	相談支援センターYeastの心理師による子育てポイント講習会を開催します。 場 寄居保育所遊戯室 対 就学前のお子さんとその保護者 定 20組(申込順) 申 12月23日(火)～1月23日(金)に寄居子育て支援センターへ。

事業名	時間	備考
寄居 育児相談 男衾	午前の部 9:00～12:00 午後の部 13:00～16:00	※Zoomを利用したオンライン育児相談も実施しています。詳細は各子育て支援センターへお問い合わせください。
寄居 つぼみのつどい	10:00～11:30 要予約	町内在住で、1月中に1歳になるお子さんを対象に、お誕生会を行います。
寄居 あかちゃんサロン 男衾	13:00～15:00	1歳未満のお子さんを対象にセンターを開放します。
寄居 よりっこサロン 男衾	午前の部 9:30～11:00 午後の部 13:00～15:00	就学前のお子さんを対象にセンターを開放します。 月曜日(男衾)、火曜日(寄居)は身体測定を行います。
寄居 ほかほかクラブ 男衾	10:00～11:30 要予約	季節に合わせた制作や天気の良い日は戸外遊びを行います。 また、1月中に誕生日や生後半年を迎えるお子さんには、誕生会(寄居)やハーフバースデー(男衾)を行います。 対 0歳～就学前
男衾 給食体験	10:00～12:00 要予約	保育所の給食を親子で体験します。 対 町内在住の離乳食後期のお子さんとその保護者 定 4組(申込順) 費 親子2人で600円 申 1月5日(月)から男衾子育て支援センターへ。
寄居 サークル活動 男衾	9:30～11:00	サークルの支援・育成を行います。 対 サークルメンバー 問 各子育て支援センター

1月の
支援センター
カレンダー
はこちら

寄居



男衾

