

よりい COLORS

Contents/ 目次

Nov.2025

11

No.843

- 2 特集 令和6年度決算報告 成長で描く未来を
- 7 寄居町地域通貨Yori-Ca 4周年ポイント還元キャンペーン
- 13 健康ひろば
- 14 子育てサロン
- 16 おしらせ版
- 24 よりいトピックスー町的话题を写真で紹介ー



成長で描く未来を

Shaping The Future Through Growth

令和6年度の町の各会計の決算が、町議会9月定例会で認定されました。皆さんから納めていただいた税金等がどのように使われたのか、町の決算状況についてお知らせします。

☎ 企画財政課 ☎ 581・2121内線321)

一般会計

一般会計は、私たちの暮らしに欠かすことのできない福祉や教育、防災、生活環境などに係るお金の収支です。

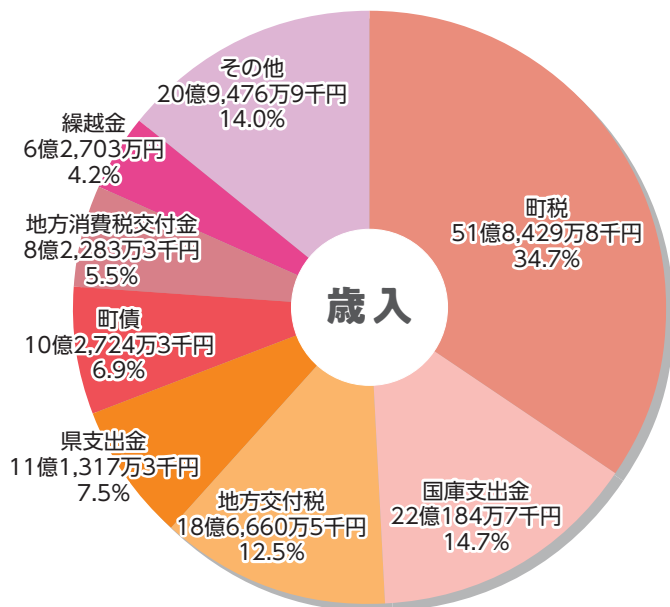

歳入決算額

149億3,779万8千円
(前年比↑6億5,588万7千円)

歳入額を町民1人
当たりに換算すると **47万3,689円**

※歳入額と歳出額を令和7年3月31日現在の人口31,535人をもとに算出しています。

歳入のポイント

歳入は149億3,779万8千円で、前年度に比べて6億5,588万7千円(前年度比4.6%増)増加しました。

町の主要な財源である町税について、定額減税の影響などで大幅な減収があったものの、町税全体で51億8,429万8千円(前年度比2.1%減)となりました。

地方交付税は、国の補正予算に伴う普通交付税の増加により、前年度比15.8%増の18億6,660万5千円になりました。国庫支出金は、物価高騰対応重点支援地方創生臨時交付金、社会資本整備総合交付金や児童手当交付金などが大幅に増加し、前年度比2.5%増の22億184万7千円となりました。町債は、男衾中学校の長寿命化改修事業をはじめとする大規模な普通建設事業の実施に伴い11.2%増の10億2,724万3千円となりました。

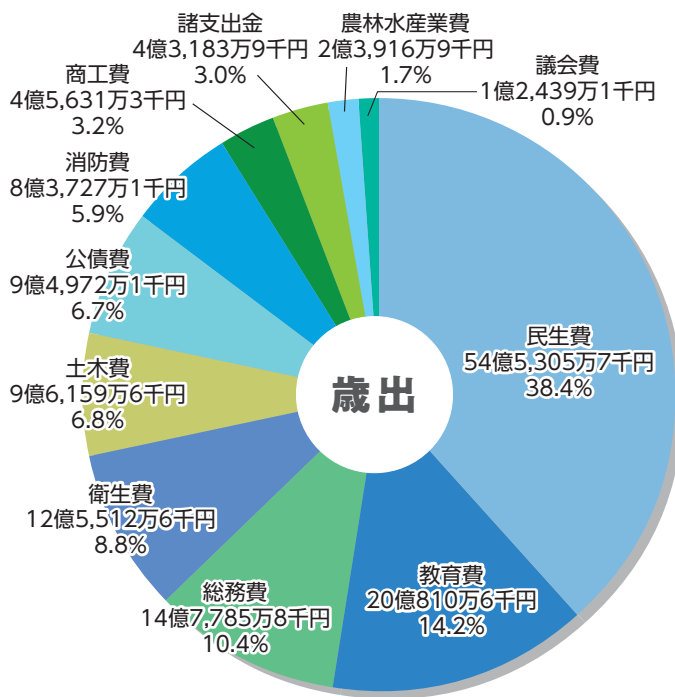

歳出決算額

141億9,444万7千円
(前年比↑5億3,956万6千円)

歳出額を町民1人
当たりに換算すると **45万117円**

歳出のポイント

歳出は141億9,444万7千円で、前年度に比べて5億3,956万6千円(前年度比4.0%増)増加しました。

総務費は、庁舎維持管理事業の実施により、前年度比20.8%増の14億7,785万8千円となりました。消防費は、防災行政無線維持管理事業の実施により、前年度比48.9%増の8億3,727万1千円となりました。



令和6年度に実施した主な事業

減塩対策事業 (わたしのごはんいい塩梅事業) (334万円)

町民の健康的な食習慣定着を目的として、減塩チャレンジや「YORII KENKŌ 弁当」の開発・販売を実施しました。



笑顔満タンすくすく教室事業 (191万3千円)

町内の保育所（園）入所児童の発達段階に適した体操指導・英語学習を実施しました。

男衾中学校長寿命化改修事業 (6億2,574万4千円)

安全・安心・快適な教育環境の整備のため、男衾中学校西校舎等の改修工事を実施しました。



地域通貨Yori-ka事業 (1億9,574万1千円)

町内外からの利用促進と消費拡大を図るため、ヨリカウエルカムキャンペーンや3周年プレミアムチャージキャンペーンを実施しました。

用語解説（歳出編）

- 民生費…福祉や保育のための経費
- 教育費…教育のための経費
- 総務費…全般的な管理等に係る経費
- 衛生費…健康増進やごみ処理などの経費
- 土木費…道路や公園などの整備の経費
- 公債費…町の借入金を返済するもの
- 消防費…消防や防災などの経費
- 商工費…商工業や観光などの経費
- 諸支出金…将来の負担に備え基金へ積み立てるもの
- 農林水産業費…農林水産業の振興などの経費
- 議会費…議会の運営のための経費

用語解説（歳入編）

- 町税…町民税、固定資産税、都市計画税、たばこ税など
- 国・県支出金…町が行う事業に対する国・県からの補助金など
- 地方交付税…一定の行政サービスが受けられるように、国が一定基準により市町村に交付するもの
- 町債…投資的経費に充てるための借入金
- 地方消費税交付金…地方消費税のうち市町村分相当額を、県が人口および事業者数であん分し、市町村に交付するもの
- 繰越金…前年度の余剰金が繰り越されたもの
- その他…使用料および手数料、財産収入、その他交付金、寄附金など

特別会計と企業会計の決算

特別会計

一般会計から分離して別に収支経理を行う会計

会計名	歳入	前年度比	歳出	前年度比
国民健康保険特別会計	36億8,380万1千円	▲ 1.7%	35億5,335万円	▲ 3.1%
後期高齢者医療特別会計	5億894万9千円	7.9%	5億349万7千円	7.6%

企業会計

独立採算制を採る事業の会計

会計名		収入	前年度比	支出	前年度比
水道事業	収益の収支	9億7,272万4千円	1.6%	8億6,103万8千円	▲2.2%
	資本の収支	3億1,111万6千円	84.7%	6億398万2千円	37.3%
下水道事業	収益の収支	6億2,107万1千円	▲0.8%	5億9,993万3千円	1.6%
	資本の収支	3億3,381万8千円	21.0%	3億8,061万5千円	▲13.3%
公設浄化槽事業	収益の収支	1,270万1千円	皆増	1,299万円	皆増
	資本の収支	700万1千円	皆増	510万4千円	皆増

町の健全化判断比率等を公表します

財政情報の公開と地方公共団体の財政の早期健全化を目的として『地方公共団体の財政の健全化に関する法律』に基づき、町の健全化判断比率等を公表します。

☎企画財政課(☎581・2121内線321)

■健全化判断比率

指標		町の算定値	早期健全化基準	財政再生基準
健全化判断比率	実質赤字比率	—	13.72%	20.00%
	連結実質赤字比率	—	18.72%	30.00%
	実質公債費比率	4.0%	25.00%	35.00%
	将来負担比率	22.5%	350.0%	

※実質赤字比率および連結実質赤字比率は赤字額がない場合「—」で表示されます。

■資金不足比率

指標	町の算定値	経営健全化基準
水道事業会計	—	20.00%
下水道事業会計	—	20.00%

※資金不足額がない場合「—」で表示されます。

健全化判断比率とは？

- 実質赤字比率**…一般会計に赤字額がある場合、その赤字額の程度を指標化するもの
- 連結実質赤字比率**…町の会計全体で赤字額がある場合、その赤字額の程度を指標化するもの
- 実質公債費比率**…地方債の償還金等の大きさを指標化し、財政負担の程度を示すもの
- 将来負担比率**…一般会計が将来支払う可能性のある負担額を指標化し、将来の財政負担の程度を示すもの

資金不足比率とは？

公営企業会計に資金不足額がある場合、その額を事業規模と比較して指標化するもの

■健全化判断比率等の算定結果

令和6年度決算の健全化判断比率等の算定結果は表のとおりで、いずれも早期健全化基準、財政再生基準および経営健全化基準を下回り、町の財政は健全な状況です。

ありがとう善意の寄附

次の方々から寄附をいただきました。皆さんの善意に感謝し、ご報告します。

【環境整備分野の推進のため】

▼金17万7674円

株式会社アイル・クリンテック

代表取締役 藤生 光博様

▼金15万6023円

株式会社ウ・ヴェルト・ジャパン

代表取締役 小柳 巧美様

▼金42万7990円

株式会社エコ計画

代表取締役社長 井上 綱隆様

▼金133万7822円

オリックス資源循環株式会社

代表取締役 有元 健太郎様

▼金77万8130円

ツネイシカムテックス株式会社

代表取締役社長 神原 文雄様

▼金15万8274円

よりいコンポスト株式会社

代表取締役 鈴木 治夫様

▼金9万8343円

株式会社YAMANAKA

代表取締役 山中 昌一様

▼金5万6895円

株式会社環境サービス

代表取締役 原 一様

【町民の健康増進のため】

▼金100万円

山下 雅世様

【学校教育のため】

▼タオル 93枚

茂木 城守様

▼図書 90冊

株式会社武蔵野銀行寄居支店

支店長 鬼澤 直樹様

【私募債発行者】

株式会社荻野商店

代表取締役 荻野 真仁様

▼図書 71冊

株式会社埼玉りそな銀行寄居支店

支店長 和田 将生様

【私募債発行者】

株式会社荻野商店

代表取締役 荻野 真仁様

▼図書カード(4万5000円相当)

ぞうきん 300枚

寄居地区更生保護女性会

会長 清水 ふみ子様

▼金1824円

城南中学校昭和50年度

卒業生一同様

■ 人件費の状況(令和6年度決算・一般会計と特別会計を含む)

職員数	給料	職員手当	共済費	総合事務組合負担金	合計
274人	千円 952,814	千円 535,323	千円 285,693	千円 129,124	千円 1,902,954

■ 一般行政職の平均給料月額等(令和7年4月1日現在)

平均給料月額	平均給与月額	平均年齢
308,467円	365,458円	39.9歳

■ 一般行政職の初任給(令和7年4月1日現在)

区分	大学卒	短大卒	高校卒
給料月額	225,600円	213,600円	201,000円

■ 一般行政職の経験年数別平均給料月額(令和7年4月1日現在)

区分	経験年数 10年以上15年未満	経験年数 20年以上25年未満
大学卒	294,703円	367,078円

■ 特別職の報酬等(令和7年4月1日現在)

区分	報酬(給料)月額	期末手当
町 長	756,000 円	年間4.6月分
副町長	644,000 円	
教育長	604,000 円	
議 長	310,000 円	
副議長	254,000 円	
委員長	239,000 円	
議 員	232,000 円	

■ 級別職員数(令和7年4月1日現在)

区分	1級	2級	3級	4級	5級	6級	7級
標準的な職務内容	主事補	主事	主任	主査	主幹	主幹	課長 局長
事務職	36人	51人	80人	39人	35人	3人	19人
構成比	13.7%	19.4%	30.4%	14.9%	13.3%	1.1%	7.2%
技能職	3人	2人					
構成比	60.0%	40.0%					

■ ラスパイレス指数

令和6年度	97.5
-------	------

※地方公共団体の学歴別・経験年数別の職員構成が国と同一であると仮定して算出し、国の平均給料額を100とした場合の地方公共団体の平均給料額の比率

■ 職員1人当たりの人口

令和7年度	118人
-------	------

※令和7年4月1日現在の
①総人口÷②職員数で算出
(①31,535人÷②268人)

町職員の給与は、国や地方公共団体、民間企業の給与等を考慮し、町議会の議決を経て、条例で定められています。町政に対してより一層のご理解をいただくため、町職員の給与・職員数の概要をお知らせします。

町職員の給与等を公表します！

■ 主な職員手当

毎月支給(令和7年4月1日現在)

地域手当	給料、管理職手当および扶養手当の総額の2%	
扶養手当	配偶者	3,000円
	父母等	6,500円
	子	13,000円
	子(15歳～22歳)	18,000円
住居手当	借家の場合の支給限度額	28,000円
通勤手当	交通機関利用者	運賃相当額
	交通用具(自動車等)利用者	距離に応じた定額

臨時に支給(令和7年4月1日現在)

期末・勤勉手当	民間企業のボーナスに相当	年間4.6月分
退職手当	埼玉県市町村総合事務組合『市町村職員退職手当条例』により支給	最高限度 47.709月分

■ 部門別職員数(単位:人 ▲:マイナス)(令和7年4月1日現在)

区分		職員数		対前年 増減数
		令和6年度	令和7年度	
一般行政部門	議会	4	4	0
	総務・企画	51	49	▲2
	税務	17	18	1
	民生	66	70	4
	衛生	24	21	▲3
	農林水産	9	10	1
	商工	15	16	1
	土木	24	22	▲2
	小計	210	210	0
特別行政部門	教育	32	32	0
	小計	32	32	0
公営企業等会計部門	水道	12	13	1
	下水道	4	4	0
	その他	8	9	1
	小計	24	26	2
合計		266	268	2

参加チーム募集！ 第71回寄居町駅伝競走大会

町・町教育委員会・町スポーツ協会では、第71回寄居町駅伝競走大会を令和8年2月8日(日)に開催します。友達や職場の仲間と一緒に、寄居路を走ってみませんか。申込書・大会要項は、生涯学習課または町公式ホームページから取得できます。

町生涯学習課 ☎ 581・2121 内線531

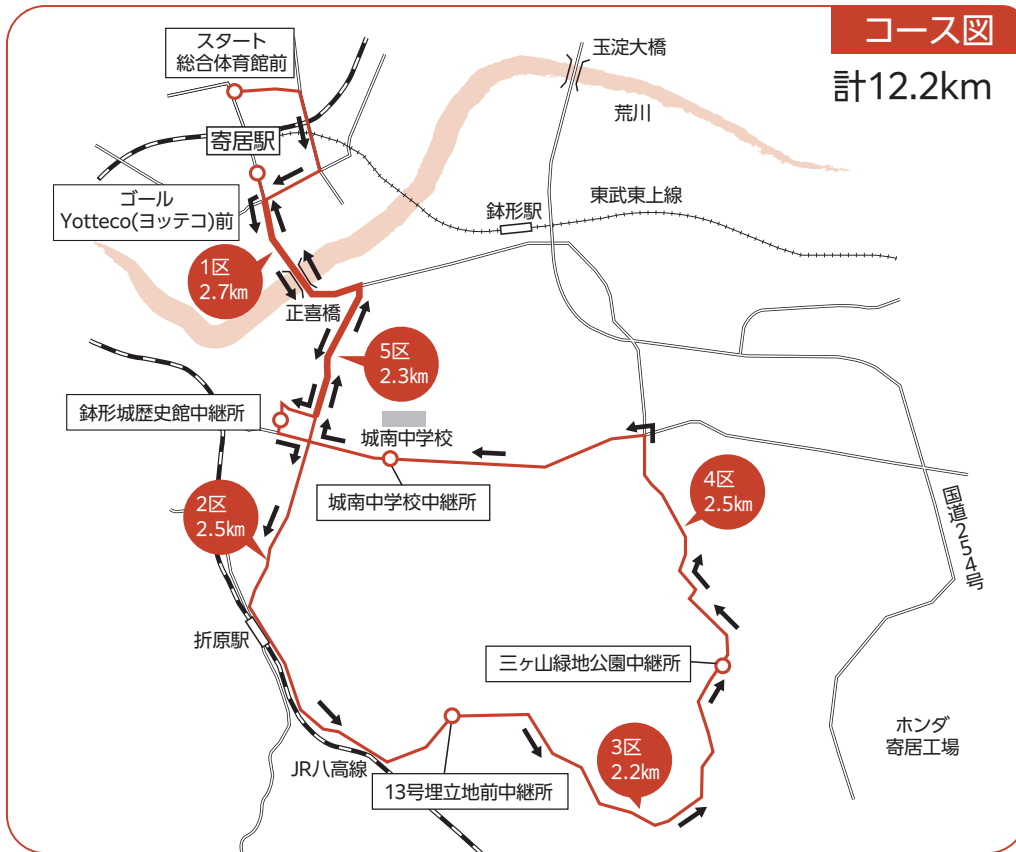

部門	参加資格	区間数	チーム編成
第1部 中学男子	中学生の男子	5区間	選手5人 補欠3人 監督1人
第2部 一般	社会人(高校生を含む)		
第3部 女子	中学生から社会人までの女子		
第4部 小学男子	小学生の男子		
第5部 小学女子	小学生の女子		



令和8年2月8日開催！

申し込み 11月17日(月)～12月19日(金)に生涯学習課へお申し込みください。

参加料 1チーム5,000円(町内在住・在学の小学生・中学生・高校生で編成されたチームは無料)
参加料は、申し込み後6日以内に振り込みいただくか、直接生涯学習課でお支払いください。

最終支払期限 12月25日(木)



ご参加ください！ よりいまち冬の縁結び 婚活パーティー

町では出会いの場を創出するため、28歳から40歳までの独身の方に向けた婚活イベントを開催します。参加者には、町の特産品をプレゼントします。ぜひご参加ください。

日時／12月13日(土)午後2時30分～4時30分(受付2時15分)

場所／食堂&茶屋CHILL(寄居1097-16)

対象／28歳～40歳の独身男女

定員／男女各10人

※応募者多数の場合は、①寄居町在住の方、②寄居町在勤の方、③埼玉県北在住・在勤の方の順に優先

費用／2500円

申し込み／11月13日(木)から、申し込みフォームよりお申し込みください。

※定員になり次第、受付終了となります。

申し込みフォーム

申し込みフォーム

申し込みフォーム

申し込みフォーム

申し込みフォーム

申し込みフォーム

申し込みフォーム

申し込みフォーム

申し込みフォーム

申し込みフォーム

申し込みフォーム

申し込みフォーム

申し込みフォーム

申し込みフォーム

申し込みフォーム

申し込みフォーム

申し込みフォーム

申し込みフォーム

申し込みフォーム

申し込みフォーム

申し込みフォーム

寄居町地域通貨Yori-Ca 4周年ポイント還元キャンペーン

寄居町地域通貨Yori-Ca(ヨリカ)は寄居町が発行する独自の地域通貨で、1ポイント=1円として、町内のヨリカ取扱店舗で利用できます。今回、発行4周年を記念し、通常1%のポイント還元を期間限定で10%に拡大するキャンペーンを実施します。



☎産業振興企業誘致課(☎581・2121内線411・412)

キャンペーン期間

12月18日(木)午前9時～令和8年1月29日(木)

※予算額に達し次第終了となります。

内容

期間中、ヨリカ取扱店舗での支払いにヨリカを利用すると、決済金額の10%分のポイントを即時還元します。

付与上限

1人当たり1,500ポイント(利用額15,000円まで)

※複数回に分けた決済も対象です。

※キャンペーン期間中は通常の1%還元はありません。

※還元されるポイントが上限に達した場合、通常の1%還元を含め、キャンペーン期間中の決済にポイントは付与されません。

※キャンペーン期間終了後は通常の1%還元に戻ります。

※付与されたポイントは1%還元の対象外です。

キャンペーンポイント利用期間

ポイント付与日から令和8年3月31日(火)まで

※利用期限を過ぎたポイントは失効します。

※チャージ分のポイントは、最終チャージ日から2年間有効です。

※ポイントは有効期限の近いものから優先的に利用されます。



町公式
ホームページ

●ヨリカ取扱店舗や利用方法については、町公式ホームページをご覧ください。

YORII KENKO弁当12月分の販売について

女子栄養大学との連携事業の一環として開発した「YORII KENKO弁当」(野菜も主役! グロゴロ甘辛チキン)を販売します。弁当の詳細については、本誌9月号8ページをご覧ください。

☎健康づくり課(☎581・2121内線214・216)

販売日時・場所等

販売日時	申込期間	販売場所
12月19日(金) 21日(日) 11:00～11:20	電子申請:12月5日(金)9:00～9日(火)12:00 電話:12月11日(木)9:00～15日(月)17:00(土日を除く) 申込順	保健福祉総合センター (ユウネス)

販売数・申込方法等 各日40食

事前に①または②の方法でお申し込みください。

①電子申請・届出サービス(先行申し込み)

販売予定数: **30食**

※申込数が販売数を上回った場合は抽選販売となります。
抽選方法に関するお問い合わせにはお答えできません。



②電話で健康づくり課(☎581・2121内線214・216)へ申し込み

販売予定数: **10食**(申込順)

※電子申請で落選した場合でも電話申し込みが可能です。

※購入は、ひと月当たり1人1回、最大2食までです。

販売価格 650円(税込み)

その他

- ・食物アレルギーの対応は行っていません。
- ・食事指導、食事療法を受けている方は、主治医にご確認の上、お申し込みください。
- ・はちみつを使用しているため、1歳未満のお子さんには与えないでください。
- ・申し込み後、キャンセルされる場合は、必ず販売日の前日までに健康づくり課へご連絡ください。
- ・販売日の午前11時20分を過ぎてもお見えにならない場合は、販売することができません。

ご参加ください! ウォーキング&痩せ筋トレーニング教室

コバトンALKOOマイレージ対象事業

体操、ウォーキング、筋力トレーニングによる、しなやかな心と体のづくり方について楽しく学べる運動教室を開催します。教室では、確実に運動効果が得られる体づくりのポイントを健康運動指導士から学ぶことができます。ぜひご参加ください。

※「痩せ筋」とは、比較的大きな筋肉で、鍛えることで基礎代謝が上がり痩せやすい体質をつくるのに効果的な筋肉をいいます。

☎ 健康づくり課(☎581・2121内線214・216)

日時 12月5日(金)午後7時～9時(受付午後6時30分～)

場所 総合体育館・アタゴ記念館

対象 町内在住・在勤でコバトンALKOOマイレージに新規登録を希望する方、または既に登録している方

定員 40人(申込順)

持ち物 運動しやすい服装、筆記用具、水分補給ができるもの、タオル、スマートフォン、体育館シューズ

内容 効果的なウォーキング、痩せ筋トレーニング、ラジオ体操

費用 無料

申し込み

11月14日(金)午前9時～28日(金)午後5時に電子申請・届出サービス、または電話で健康づくり課へお申し込みください。

その他

コバトンALKOOマイレージに新規登録される方に向けて、教室前の午後6時30分から登録会を行います。



電子申請・届出サービス

ご参加ください! よりい健康体操サポーター養成講座

コバトンALKOOマイレージ対象事業

町では、地域で自主的に体操活動をしている方を応援するため、よりい健康体操サポーター養成講座を開催します。サポーターは、各地区の自主活動の場で「ふるさと健康体操」や「ラジオ体操・みんなの体操」を広げていただくなど、健康づくりの担い手として活躍しています。これから地域で自主体操活動に取り組みたい方、ラジオ体操等を学びたい方はぜひご参加ください。

☎ 健康づくり課(☎581・2121内線213・216)

日時 12月19日(金)午後1時30分～3時30分(受付1時～)

場所 総合体育館・アタゴ記念館

対象 ふるさと健康体操やラジオ体操・みんなの体操による健康づくり事業に関心がある町民の方

定員 30人(申込順)

持ち物 運動しやすい服装、筆記用具、水分補給ができるもの、タオル、体育館シューズ

費用 無料

申し込み

11月17日(月)午前9時～12月12日(金)午後5時に、電子申請・届出サービス、または電話で健康づくり課へお申し込みください。

その他

本講座は、よりい健康体操サポーターフォローアップ研修を兼ねて実施します。



電子申請・届出サービス

■オレンジリボン・児童虐待防止推進キャンペーン

令和7年度オレンジリボン・児童虐待防止推進キャンペーン標語 最優秀作品
知らせよう あなたが あの子の声になる

「オレンジリボン」には、児童虐待の現状を広く知っていただき、児童虐待をなくしていこうという願いが込められています。

児童虐待は社会全体で解決すべき問題です。「児童虐待かも?」と思ったら、すぐにお電話ください。あなたの1本の電話で救われる子どもがいます。連絡は匿名で行うこともでき、連絡者や内容の秘密は守られます。

●児童相談所虐待対応ダイヤル

☎ 189(いちはやく) 24時間365日対応 通話料無料

●熊谷児童相談所

☎ 521・4152 月～金曜日(祝日、年末年始を除く)午前8時30分～午後6時15分

●子どもスマイルネット(埼玉県子どもの権利擁護委員会)

☎ 048・822・7007 毎日(祝日、年末年始を除く)午前10時30分～午後6時

こども家庭庁では、子どもや子育て世帯を社会全体で応援する機運を高めるため、毎年11月を秋のこどもまんなか月間と定め「オレンジリボン・児童虐待防止推進キャンペーン」や「家族の日・家族の週間」など、さまざまな取り組みを集中的に実施しています。

☎ 子育て支援課 ☎ 581・2121 内線204

11月は秋のこどもまんなか月間です!

■家族の日・家族の週間

家族の日 11月16日(日)

家族の週間 11月9日(日)～22日(土)

子どもを家族が育み、家族を地域社会が支えることの大切さについて理解を深めてもらうため、11月第3日曜日を「家族の日」、その前後各1週間を「家族の週間」と定めています。この機会に、子どもや子育て家庭を応援する社会の実現に向けて家族や地域のつながりの大切さについて考えてみましょう。

物価高騰対策 子育て家庭支援補助金

町では、物価高騰対策として、子育て家庭の経済負担の軽減を図るため、特定教育・保育施設等を利用する児童の保護者を対象に、給食の提供に係る費用の一部(副食費分に限る)を補助します。

▼対象／令和7年10月1日を基準日として、町内に住民登録があり、子どもが認可保育所、認定こども園、幼稚園等を利用し、国および町による副食費に係る補助または減免を受けていない方

▼補助対象期間／令和7年4月から11月までの8カ月

▼補助額／児童1人当たり最大3万9200円

(補助上限額・月額4900円)

※保護者が利用施設へ副食費として支払った額と補助上限額を比べて少ない額を補助します。

▼申請方法等／対象のご家庭へ11月上旬までに通知を送付します。12月26日(金)までに交付申請書を子育て支援課へ提出してください。補助金交付日は、交付決定と併せて通知します。

☎ 子育て支援課

(☎ 581・2121 内線201・202)

年金についての情報をお届け!

年金持報

今月は「年金の日」について

厚生労働省では「国民一人一人、『ねんきんネット』等を活用しながら、高齢期の生活設計に思いを巡らしていただく日」として、11月30日(いいみらい)を「年金の日」としています。この機会にねんきんネットを活用して、将来の生活設計について考えてみませんか。

ねんきんネットでは、パソコンやスマートフォンからいつでもご自身の年金記録を確認できるほか、さまざまな条件設定により年金見込額の試算も可能です。

また、マイナポータルと連携することで、国民年金保険料の口座振替申出等の電子申請や、確定申告(e-Tax)に利用する控除証明書等の電子データを取得できます。詳しくは、日本年金機構ホームページをご覧ください。

☎ ねんきんネット専用ダイヤル

(☎ 0570・0588・5555)



日本年金機構
ホームページ

11月はいじめ撲滅強調月間です!

県では、11月を「いじめ撲滅強調月間」に制定し、いじめ問題の根絶に集中的に取り組んでいます。
いじめにあたり、いじめに気が付いたりしたら、一人で悩まず相談や通報をしてください。

☎ 県青少年課(☎048・830・2907)



相談窓口

●彩の国よりそみんなの電話・メール教育相談

(毎日24時間) (いじめ、不登校、学校生活の相談)

子ども専用(18歳以下)

☎ #7300 (無料)

☎ 0120・86・3192 (無料)

保護者用 ☎ 048・556・0874

Eメール相談 ✉ soudan@spec.ed.jp

※ Eメール相談の受信確認および返信は、
平日の午前9時～午後5時に行っています。



みんなの電話・
メール教育相談

●いじめ通報窓口(いじめに関する通報)

県ホームページのいじめ通報窓口フォームに必要事項を入力してご利用ください。

※この窓口は「いじめ」についての情報提供を受け付けるもので、相談に対する返信は行いません。

※通報された情報は学校に提供します。学校は通報した人が分からないように調査・対応します。



いじめ通報
窓口フォーム

●埼玉県警察少年サポートセンター

(非行やいじめ、犯罪被害等の少年問題に関する心理面の相談)

☎ 048・861・1152 (少年用・ヤングテレホンコーナー)

☎ 048・865・4152 (保護者等用)

月～金曜日 (祝日、年末年始を除く)

午前8時30分～午後4時15分

※面接相談は要予約



少年サポート
センター

●子どもスマイルネット

(いじめなど子どもに関するあらゆる相談【本人・保護者等からの相談】)

☎ 048・822・7007

毎日 (祝日、年末年始を除く)

午前10時30分～午後6時



子どもスマイル
ネット

●埼玉いのちの電話

(どんなことでも相談できます)

☎ 048・645・4343 (毎日24時間)

☎ 0120・783・556 (無料)

毎月 10日午前8時～翌日午前8時、

平日 午後4時～午後9時

☎ 0570・783・556 (ナビダイヤル)

毎日 午前10時～午後10時

インターネット相談



埼玉いのちの
電話ホームページ

●さいたまチャイルドライン

(どんなことでも相談できます)

☎ 0120・99・7777 (無料)

毎日 午後4時～午後9時

※18歳以下の子ども専用

オンラインチャット

月～土曜日 午後4時～午後9時



さいたまチャイルド
ライン

●こころの健康相談統一ダイヤル(こころの健康の相談)

☎ 0570・064・556 (ナビダイヤル)

毎日 24時間

●埼玉県こころの電話(こころの健康の相談)

☎ 048・723・1447

月～金曜日(祝日、年末年始を除く)午前9時～午後5時

●埼玉県SNS相談 こころのサポート@埼玉

(こころに関するすべての相談)

毎日 午後7時～午後11時

※受付は終了30分前まで



こころの
サポート@埼玉

●子どもの人権110番

☎ 0120・007・110 (無料)

月～金曜日 (祝日、年末年始を除く)

午前8時30分～午後5時15分

●子どもの人権SOS-eメール



申し込み
フォーム

ご存じですか？

埼玉県思いやり駐車場制度 (パーキング・パーミット制度)

埼玉県思いやり駐車場制度とは、障害のある方や要介護高齢者、妊産婦の方など、歩行が困難な方や移動の際に配慮が必要な方のための駐車区画について、対象者に利用証を交付することで、駐車区画の適正利用を推進する制度です。

この制度は、令和5年11月から始まり、令和7年4月からは、多胎妊産婦(双子、三つ子などの妊産婦)の方の利用証の有効期間を産後3年に延長しました。多胎妊産婦で産後3年未満の方は、ぜひご申請ください。制度の詳細は、県ホームページをご覧ください。

問 県福祉政策課

☎ 048・830・3223、
FAX 048・830・4801



県ホームページ

○窓口申請

対象者	申請窓口
障害者、けが人	福祉課 社会福祉班(☎内線121)
要介護1以上の方	福祉課 介護保険・高齢者福祉班(☎内線124)
妊産婦	子育て支援課 母子保健班(☎内線206)
難病患者	健康づくり課 健康づくり推進班(☎内線213)

寄居町では各窓口で申請できます



蛍光管・鏡・水銀体温計の 臨時回収を実施します！

町では、水銀が使われている蛍光管、鏡、水銀体温計の臨時回収を実施します。年2回の特別回収に間に合わなかった方等は、ぜひご利用ください。

なお、乾電池については、生活環境工コタウン課窓口と男衾コミュニティセンター管理室に設置してある回収ボックスで収集していますので、ご利用ください。

注意事項

○種類ごとに分別し、それぞれ透明袋に入れてお持ちください。

○蛍光管は箱やケースに入れず、透明袋に入れてください。袋に入らない長さの棒型蛍光管はひもで両端を束ねてお持ちください(テープ類では束ねないでください)。

○白熱電球、LED灯は有害ごみではありません。「不燃ごみ(その他)」として不燃ごみの日に出してください。

○リチウムイオン電池等の充電式電池は回収対象外です。販売店やメーカー、専門の処理業者等にお問い合わせください。

問 生活環境エコタウン課

☎ 581・2121内線221・222

日時

12月11日(木)、
12日(金)
午前9時～11時

場所

役場庁舎北側倉庫前

農業者経営継続支援事業 補助金

町では、厳しい経営環境に置かれている農業者の経営継続を支援することを目的として、農業者経営継続支援事業補助金を交付します。

▼対象／農業共済のうち、家畜共済、園芸施設共済、果樹共済のいずれかに加入または収入保険に加入し、町内に住所を有する個人または法人

▼補助金額／令和7年中に支払った右記対象の農業共済または収入保険掛金額の10分の2(上限額30万円)
※ただし、収入保険の積立金部分は除く

▼申請方法／町公式ホームページから申請書を取得し、産業振興企業誘致課へ持参、または郵送で申請してください。

▼申請期限／令和8年1月23日(金)まで(必着)

▼申請先／産業振興企業誘致課
〒369-1129 住所記載不要
問 産業振興企業誘致課

☎ 581・2121内線403



町公式
ホームページ

■ 検診の種類等

種類	費用		対象者 (年齢は令和8年3月31日時点)
	集団検診	個別検診※	
子宮頸がん検診	無料	1,000円	20歳以上の ・偶数年齢の女性 ・令和6年度に受診していない 奇数年齢の女性
乳がん検診	無料	1,000円	

※クーポン券対象者、乳がん個別検診無料はがき対象者、年度末年齢75歳以上、生活保護受給者、中国残留邦人支援法受給者の方は、個別検診が無料になります。

■ 集団検診日程・予約方法

実施日	会場	申込方法
11月12日(水)、14日(金)、17日(月)、19日(水)	保健福祉総合センター (保田原301)	予約専用電話番号 (☎048・570・6111) へ事前に申し込み
12月4日(木)、10日(水)、18日(木) 令和8年1月17日(土)、23日(金)、2月13日(金)	深谷寄居医師会メディカルセンター (深谷市上柴町西3-6-1)	



町公式
ホームページ
子宮頸がん・
乳がん検診

● 個別検診は、契約医療機関で令和8年2月28日(土)まで受診できます。
● 詳細は町公式ホームページまたは本誌4月号をご覧ください。
● 健康づくり課
(☎581・2121内線
211・217)

町では、子宮頸がん・乳がん検診を実施しています。子宮頸がんは、50歳未満の女性がかかりやすく、乳がんは年間約10万人の方が診断される女性に最も多いがんです。ご自身の健康やご家族のためにも、ぜひ受診してください。

2年に一度は受診しましょう！
子宮頸がん・乳がん検診

町長コラム Data Box

少子化については、これまで何度も取り上げてまいりました。寄居町に限らず、埼玉県、そして全国的にも少子化が加速度的に進んでいます。

今回は、寄居町および隣接する市町村の年間出生数の推移をご覧いただきたいと思っています。

下の表は、平成27年から令和6年までの直近10年間の出生数です。寄居町では、平成27年には191人生まれてきた子どもが、令和6年には117人となり、38.7%減少しています。改めて申し上げますが、これは「1カ月」に生まれる子どもの人数ではなく、「1年間」に町全体で生まれる子どもの人数です。隣接市町村出生数の推移もあわせて、ご覧いただいた感想はいかがでしょう。

ちなみに、埼玉県全体の出生数を見ますと、平成27年の5万6077人から、令和6年には3万9956人となり、28.7%減少しています。

気になる数字

令和6年の
出生数
117人

(単位:人)

	H27	H28	H29	H30	R1	R2	R3	R4	R5	R6	H27とR6の比較
寄居町	191	213	203	174	159	183	129	156	149	117	▲38.7%
深谷市	1,022	1,032	1,020	942	852	869	857	742	755	685	▲33.0%
美里町	74	64	68	73	52	40	47	59	48	55	▲25.7%
長瀨町	34	32	23	25	13	24	29	12	17	14	▲58.8%
皆野町	53	53	53	47	35	48	35	34	30	22	▲58.5%
東秩父村	9	11	7	8	5	7	6	9	2	8	▲11.1%
小川町	152	135	112	99	94	97	79	86	72	79	▲48.0%
嵐山町	118	117	92	83	74	70	68	64	70	43	▲63.6%

出典:埼玉県ホームページ「人口動態概況」から抜粋



寄居町長 峯岸克明



みんな健康！
元気・いきいき 寄居町！

健康ひろば

**がん検診の結果、
そのままにしていませんか？
「要精密検査」と判定されたら
必ず精密検査を受けましょう**

がん検診を受診して「要精密検査」という結果が届くと不安に感じることが多いと思います。「要精密検査」は、治療が必要かどうかを確認するために、より詳しい検査が必要ということです。実際、精密検査対象者の中で、がんと診断された方は少数です（左表参照）。

「怖いから」「症状がないから」といった理由で精密検査を受けずにいると、見つかるはずのがんや病気を見落としてしまうこととなります。がんは、大きくなるのに時間がかかります。自覚症状のないがんは早期がんのことが多く、治る可能性が高くなります。後悔しないためにも「要精密検査」と判定されたら必ず医療機関を受診しましょう。

問 健康づくり課

☎ 581・2121 内線 211・217

■ 寄居町が実施したがん検診結果(令和6年度)
(令和7年9月時点把握状況) (単位：人)

がん検診の種類	受診者	要精密検査対象者	がんと診断された方
胃がん	1,745	107	1
大腸がん	3,656	214	5
肺がん	3,729	159	2
前立腺がん	1,658	179	7
子宮頸がん	768	11	0
乳がん	780	63	4

12月1日は「世界エイズデー」です

世界エイズデーは、エイズのまん延防止と患者・感染者に対する差別や偏見の解消を目的に制定されました。エイズとは、HIV（ヒト免疫不全ウイルス）の感染により免疫力が低下し、本来なら自分の力で抑えることのできる病気を発症する状態をいいます。現在は治療法が進歩し、HIVに感染しても適切な治療を受けることでエイズの発症を防ぎ、感染していない人と同等の生活を送ることができるようになりました。

しかし、そうした情報が十分に伝わっていないのが現状です。この機会に、HIV・エイズに関する正しい情報を知り、誰もが安心して暮らせる社会づくりにご協力ください。

性感染症は、予防行動・早期発見・早期治療が大切です

近年は梅毒などの性感染症も増加しています。感染したか心配なときは、検査を受けましょう。熊谷保健所では月に2回、匿名・無料でHIV・性感染症検査を実施しています。詳しくは熊谷保健所ホームページをご覧ください。

▼ 費用／無料

▼ 申し込み／検査日の2日前までに、電子申請または電話で熊谷保健所へ。

▼ 検査結果について

■ 即日検査 採血の約1時間後

■ 通常検査 検査日から約10日後

問 熊谷保健所 ☎ 048・523・2811



熊谷保健所
ホームページ

12月の保健事業

問 健康づくり課 ☎ 581・2121 内線 214・216

こころの健康相談 要事前予約

日時	9日(火)10:00～11:00
場所	役場2階 健康づくり課
対象	こころの健康について悩みをお持ちの方、その家族および関係者

ふるさと健康体操

生活習慣病予防
軽運動教室

日	4日、18日 (第1・3木曜日)	日	8日、22日 (第2・4月曜日)
時間	10:00～11:00	時間	13:30～14:30
場所	勤労福祉センター (よりい会館) 3階スポーツ レクリエーション室	場所	男衾 コミュニティセンター 多目的ホール

持ち物 運動しやすい服装、水分補給ができるもの、上履き
※ 全日、自主活動日となります。

12月の子育てサロン

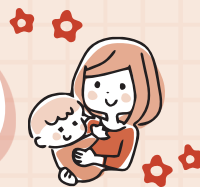

寄居／男衾

場 場所 対 対象 定 定員 持 持ち物 内 内容 費 費用 申 申し込み 他 その他 問 問い合わせ

子育て支援センターに遊びに来ませんか？



クリスマス会の様子

子育て支援センターとは、子育て家庭の親子を対象に、親子同士が交流でき、お子さんと遊べる施設です。寄居町立の子育て支援センターは、寄居保育所、男衾保育所内に併設され、保育士に子育ての相談をしたり、楽しいイベントに参加したりすることができます。

寄居子育て支援センター

場 寄居1333-5(寄居保育所内) 問 ☎581・4165
※日・月曜日、祝日は休みです。

男衾子育て支援センター

場 富田152-14(男衾保育所内) 問 ☎579・5930
※土・日曜日、祝日は休みです。

日時／事業名	内容
12月13日(土) 10:00～11:30 要予約 寄居・男衾合同事業 「クリスマス会」	出し物を見たり、鈴遊びなどをしたりして楽しく過ごします。 場 寄居保育所遊戯室 対 就学前のお子さんとその保護者 定 40組(申込順) 申 11月11日(火)～12月12日(金)に各子育て支援センターへ。

事業名	時間	備考
寄居 男衾 育児相談	午前の部 9:00～12:00 午後の部 13:00～16:00	※Zoomを利用したオンライン育児相談も実施しています。 詳細は各子育て支援センターへお問い合わせください。
寄居 つぼみのつどい	10:00～11:30 要予約	町内在住で、12月中に1歳になるお子さんを対象に、お誕生会を行います。
寄居 男衾 あかちゃんサロン	13:00～15:00	1歳未満のお子さんを対象にセンターを開放します。
寄居 男衾 よりっこサロン	午前の部 9:30～11:00 午後の部 13:00～15:00	就学前のお子さんを対象にセンターを開放します。 月曜日 男衾 、火曜日 寄居 は身体測定を行います。
寄居 男衾 ほかほかクラブ	10:00～11:30 要予約	季節に合わせた制作や天気の良い日は戸外遊びを行います。 また、12月中に誕生日や生後半年を迎えるお子さんには、お誕生会 寄居 やハーフバースデー 男衾 を行います。 対 0歳～就学前
寄居 給食体験	10:00～12:00 要予約	保育所の給食を親子で体験します。 対 町内在住の離乳食完了のお子さんと保護者 定 4組(申込順) 費 親子2人で600円 申 12月2日(火)から寄居子育て支援センターへ。
寄居 男衾 サークル活動	9:30～11:00	サークルの支援・育成を行います。 対 サークルメンバー 問 各子育て支援センター

12月の
支援センター
カレンダー
はこちら

寄居



男衾



寄居若竹子育て支援センター

問 寄居のこキッズ保育園(露梨子411-1(寄居若竹幼稚園南)、☎581・0885)
※来園での子育て相談は、事前に電話でお申し込みください。

事業名	日時	備考
ひろば開放日 (0歳～就園前の乳幼児)	火～木曜日 ① 9:30～11:10 ② 11:10～12:50 ③ 12:50～14:30	当日9:30までに電話でお申し込みください。定各15組
英語で遊ぼう!	水曜日 9:30～11:10	ネイティブイングリッシュに触れることができます。
クリスマス制作	12月9日(火)～ 11日(水)	9:30～11:10 オーナメントの制作をします。
のこのこクラブ 「クリスマスフェスティ バル」	12月22日(月) 10:15～12:00 (受付10:00～10:15)	定20組 費 500円 申事前に電話で寄居のこキッズ保育園へ。 ※ホームページからも申し込みできます(24時間受付)。
お誕生日会	12月25日(水) 9:30～11:10	手作りお誕生日カードプレゼント。身体測定。

ゆずの木ひろば

問 ゆずの木保育園(秋山66、☎581・4932) ※印は当日9:00までに電話でお申し込みください。

事業名	日時	備考
ひろば開放日(0歳～就学前の乳幼児)※	月・木・金曜日、第1・3土曜日 9:00～14:00	園庭を開放します。
あかちゃんひろば※	月曜日 9:00～11:00	赤ちゃん体操やふれあい遊びを行います。
ゆずっこひろば※	木曜日 9:00～11:00	在園児とのリズム遊び、砂場遊び、散歩など。
子育て相談	金曜日 9:30～14:00	電話相談可。
給食体験(有料)	12月25日(水) 9:30～11:00	事前予約制。定3組(申込順)
おはなし会※	12月25日(水) 10:00～10:20	絵本・紙芝居の読み聞かせ。

いずみ保育園子育て支援センター

問 いずみ保育園(保田原147-1、☎581・6697)
※事前に電話でお申し込みください。

事業名	日時	備考
開放日 (0歳～就学前の乳幼児)	火～木曜日 8:00～13:00	園庭開放、親子遊び、在園児 とのふれあいや制作など。
育児なんでも相談	月～金曜日 9:30～12:00	電話相談可。
身体測定	12月11日(水) 10:00～11:00	身体測定を行います。手作り アンパンマンカードプレゼント。
お誕生会	12月17日(水) 10:00～11:00	お誕生日カードプレゼント。

こぶし保育園子育て支援センター

問 こぶし保育園(藤田235、☎581・3612)

事業名	日時	備考
遊ぼう会	火～木曜日 9:00～14:00	
子育て相談	月～金曜日 9:00～15:00	電話相談可。
絵本読み聞かせ	第2・4木曜日 10:00～11:00	
たこ 風の制作	火～木曜日 9:00～13:30	風の制作をします。要予約。
栄養指導・給食試食会	12月17日(水) 11:00～12:00	要予約。

玉淀園

問 玉淀園
(折原1785-1、☎581・0203)
※来園での子育て相談は、
事前に電話でお申し込みください。

事業名/日時	備考
子育て相談 365日(無休) 8:30～17:30	乳幼児の養育に関する相談を、専門の相 談員が対応します。
ショートステイ	次子出産、病人の付き添い、保護者の入院 等で家庭での養育が困難な場合、0歳～3 歳の乳幼児を昼夜通して預かりします。 申子育て支援課(☎581・2121内線203)

助産師による 個別マタニティレッスン

日 12月22日(月)
①13:30～、②14:45～
場 役場2階すくすくテラス
対 町内在住の妊婦とその家族
定 各回とも1組(申込順)
内 1時間程度の個別の母親(両親)学級
申 問 事前にすくすくテラス(☎580・4040)へ。

11月の 保育料納期限

納付書・
口座振替共通
12月1日(月)

問 子育て支援課
(☎581・2121内線201)



おしらせ



11月の納期

- ▶固定資産税・都市計画税 第4期
▶国民健康保険税 第5期

納期限 **12月1日**(月)

納期限内の納付をお願いします。

※地方税統一QRコードが印字された納付書は「地方税お支払いサイト」からも納付できます。

※バーコードが印字された納付書は、コンビニエンスストアやスマートフォン決済アプリでも納付できます。

※町税の納付は、安心・便利な口座振替をご利用ください。

☎税務課 ☎内線151・152

※QRコードは(株)デンソーウェブの登録商標です。

受け付けています！
所得税基礎控除等の相談

所得税の「基礎控除」や「給与所得控除」の見直し等について、給与の源泉徴収に関する一般的な質問や相談を受け付けています。

受付期間／令和8年1月30日(金)まで

受付時間／午前9時～午後5時

※土・日曜日、祝日および12月29日(月)を除く

令和8年1月3日(土)を除く

☎国税庁基礎控除見直しコールセンター

☎0570・02・4562

国税庁ホームページ
特設サイト固定資産税に関する証明書等が
変わります

11月25日(火)から、町が発行する固定資産税証明書等が国の定める様式に変わります。現行、土地と家屋が別々の扱いになっていますが、様式変更に伴い、土地・家屋が1枚にまとめて記載されます。また、評価証明書・公課証明書の手数料が、記載される件数が増えるため1枚につき200円に変更となります。

また、確定申告時の資料として発行していた所得経費用計算書は廃止となります。5月に納税通知書とともに課税明細書を発送していますので確定申告時の資料としてご利用ください。

☎税務課 ☎内線159・160

ご確認ください！
埼玉県最低賃金

11月1日から、県の最低賃金が時間額1141円(引上げ額63円)に改定されました。年齢や雇用形態に関係なく、パートや学生アルバイトを含め、県内の事業場で働く全ての労働者と使用者に適用されます(産業によっては特定最低賃金が定められています)。ご自身の職場の最低賃金を確認してみてください。

☎埼玉労働局労働基準部資金室

☎048・600・6205

証明書コンビニ交付サービスを
一時停止します

システムメンテナンスに伴い、証明書コンビニ交付サービスを一時停止します。ご不便をおかけしますが、ご理解とご協力をお願いします。

停止期間／11月21日(金)～26日(水)

※全国のコンビニエンスストア等で、マルチコピー機を設置している店舗
☎企画財政課 ☎内線463・464

「寄居町子育てガイドBook
2025」を発行しました！

町では、子育てに関するさまざまな制度や相談の窓口などをまとめた「寄居町子育てガイドBook 2025」を作成しました。

役場2階子育て支援課、寄居子育て支援センター、男衾子育て支援センターで配布しています。また、電子書籍でも閲覧可能です。ぜひご利用ください。

☎子育て支援課 ☎内線205・206

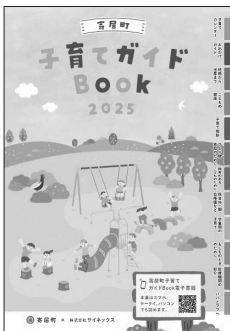
寄居町子育てガイド
Book 2025防火ポスターコンクール
入選作品を展示します！

深谷市消防本部と深谷寄居防火安全協会の主催で、寄居町と深谷市の小学4～6年生を対象に防火ポスターを募集したところ、408点の作品が寄せられました。その中から入選された35作品を展示します。

☎11月14日(金)～25日(火)午前8時30分～午後5時15分(14日は午前10時から、25日は午後3時まで)

※土・日曜日、祝日を除く

☎役場1階ロビー

☎深谷市消防本部予防課

☎571・0913

「急ぐ日も足止め火を止め準備よし」
秋の全国火災予防運動

11月9日(日)から15日(土)まで、秋の全国火災予防運動が行われます。火災が発生しやすい季節となりますので、火の取り扱いには注意してください。

毎年、12月から3月にかけて、集めた落ち葉等を自宅敷地内で燃やし、強風で飛び火が起り住宅や物置などが燃える火災が多く発生しています。落ち葉等は、燃えるごみとして出しましょう。

☎深谷市消防本部予防課

☎571・0913

人生会議を始めてみませんか
11月30日は「人生会議の日」です

厚生労働省では、11月30日(いい看取り・看取られ)を「人生会議の日」とし、人生の最終段階における医療・ケアについて考える日として普及・啓発を行っています。

人生会議とは

人生会議（ＡＣＰ：アドバンス・ケア・プランニング）とは、もしものときのために、自分が望む医療やケアについて前もって考え、家族等や医療・ケアチームと繰り返し話し合い、共有する取り組みのことです。

人生会議を始めてみませんか

人生の最終段階において、自らが希望する医療やケアを受けるために、大事にしたいこと、望む生き方について考え話し合うことは、もしものときに自分の望みをかなえる第一歩となります。何度でも繰り返し見直すことができますので、いまできることから始めてみませんか。詳しくは厚生労働省ホームページをご覧ください。



ホームページ

問福祉課(☎内線123・124)

12月4日～10日は
人権週間です！

世界人権宣言が採択されたことを記念して、12月10日は「人権デー」とされ、世界中で人権擁護活動を推進するための行事が行われます。また、国では毎年12月10日を最終日とする1週間を「人権週間」と定め、全国各地で人権啓発活動を展開しています。

12月1日(月)～11日(木)
午前8時30分～午後5時15分
※土・日曜日を除く

問 人權推進課（☎ 内線252）

**誰かを支えるあなたも支える。
11月はケアラー月間です！**

県では11月を「ケアラー月間」と定め、集中的なPRに取り組んでいます。ケアラーとは、家族などの身近な人に対して、無償で介護、看護、日常生活上のお世話や援助をしている方です。ケアラーは、家族から頼られる一方で、周囲に悩みを相談できず孤立してしまうことが少なくありません。ケアラーが孤立することのないように、誰もがケアラー支援の必要性などを理解し、社会全体で見守り、支えていくことが必要です。詳しくは県ホームページをご覧ください。

県地域包括ケア課
☎048・830・
3266)



県ホームページ

荒川緑肥を
無償で配布します！

河川の堤防の刈草から作った堆肥を配布します。

応募期間／12月5日(金)まで

(当日消印有効)

応募方法／往復はがきでお申し込みください。
 ださい(応募多数の場合は数量調整)。

※詳細は、荒川上流河川事務所ホームページ、または同事務所および出張所、町生活環境エコタウン課に設置している応募要領をご確認ください。

配布期間／令和8年1月19日(月)～2月4日(水)※土・日曜日を除く

配布量／最大1トン

※販売目的は不可

問 荒川上流河川事務所 荒川緑肥事務局
☎ 049・246・1031



荒川上流河川事務所
ホームページ

小川和紙マラソン大会開催に伴う交通規制のお知らせ

12月14日(日)に、第33回小川和紙マラソン大会が開催されます。当日は、午前9時30分ごろから10時15分ごろまで、寄居町方面から国道254号バイパス金勝山トンネル信号を右折する小川げんきプラザ方面は交通規制となり、車両の乗り入れができなくなりますのでご注意ください。

また、国道254号を寄居町方面から東松山市および飯能市方面へ直進す

募集

募集します！ 令和8、9年度
埼玉県地球温暖化防止活動推進員

県では、地域における地球温暖化対策に関するボランティア活動を行う「埼玉県地球温暖化防止活動推進員」を募集します。

任期／2年（令和8年4月～令和10年3月）

申 県ホームページで募集の詳細を確認の上、ご応募ください。

問 県温暖化対策課
048・830・3033



県ホームページ

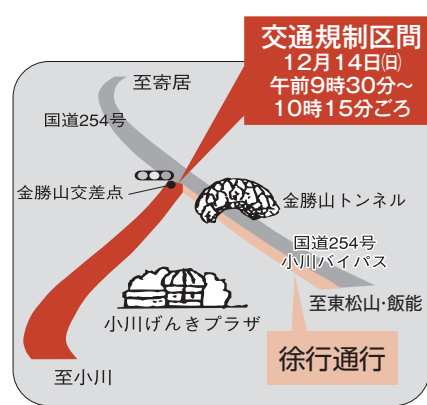



募集します！ 陸上自衛隊高等工科学校生徒・ 自衛官候補生

陸上自衛隊高等工科学校生徒採用試験(推薦)

受付期間／11月28日(金)まで

対 男子で中卒17歳未満の方

※応募資格あり

試験日／1次試験 令和8年1月10日(土)・12日(月・祝)のうち1日

陸上自衛隊高等工科学校生徒採用試験(一般)

受付期間／令和8年1月15日(木)まで

対 男子で中卒17歳未満の方

試験日／1次試験 令和8年1月24日(土)・25日(日)のうち1日

自衛官候補生採用試験
受付期間／年間を通じて行っています。

対 日本国籍を有する18歳以上33歳未満の方(採用予定月の1日現在)

試験日／受付時にお知らせします。

他 期日等が変更になる場合がありますので、詳しくはお問い合わせください。

問 自衛隊埼玉地方協力本部秩父地域事務所 ☎0494・22・6157

募集します！ 熊谷税務署非常勤職員

熊谷税務署では、確定申告期間中に働いていただける非常勤職員を募集します。

勤務期間／令和8年1月中旬～3月31日(火)の一定期間

勤務時間／午前8時45分～午後5時のうちの4時間以上

対 スマートフォンで文字の入力ができる方、ワード・エクセルなどを使用したパソコン操作ができる方、高校卒業程度の知識を有する方

定 40人程度

※定員になり次第募集締め切り

内 相談者のスマートフォン等操作補助、内部事務補助等

時給／1160円(勤務内容により時給に差異あり)

選考方法／面接(スマートフォン・パソコン操作テストあり)

申 熊谷税務署へ電話で申し込みいただき、面接日を決定します。写真付き履歴書を面接日にお持ちください。

問 熊谷税務署総務課 ☎521・2905

※自動音声案内で2番を選択

令和7年度埼玉未来大学 受講生を募集します！

公開学習

日 12月5日(金)午後0時45分～3時30分

場 埼玉会館大ホール

定 300人(申込順)

第1部 卒業生活動発表

第2部 講演会「コミュニケーションのヒント」講師／鴻上尚史氏

募集締め切り日／11月13日(木)

※定員になり次第募集締め切り

ライフデザイン科聴講生(1日体験)

対 おおむね50歳以上の方

内 100歳まで認知機能を保つための脳トレ、シニアのメンタルヘルス、言語の世界へようこそ等(学習日により異なります)

※日程場所、定員、締め切り日等、詳しくは埼玉未来大学ホームページをご確認ください。

共通

受講料／各1500円

申 インターネットまたは電話で、埼玉未来大学へお申し込みください。

問 (公財)いきいき埼玉・未来大学担当 ☎048・728・2299

※日曜・祝日、休館日を除く午前9時～午後5時

町営住宅の入居者を 募集しています！

住宅名／①漆原住宅(桜沢1180-1)

②中道西住宅(寄居125)

戸数／①5戸(2LDK(バリアフリー)1戸、3LDK4戸)

②1戸(2LDK)

募集期間／11月28日(金)まで

対 次の全ての要件を満たす方

共通要件

○世帯の総収入が一定の基準を超えないこと

○町内に住所または勤務場所があること

○現に住宅に困っていることが明らかなこと

○町税等の滞納がないこと

○申込者本人を含めた同居世帯員が暴力団員ではないこと

個別要件

2LDK(バリアフリー)は2人以上の世帯で車いす等を使用している方がいること、3LDKは2人以上の世帯、2LDKは1人以上の世帯であること

申 まちづくり整備課へ申告書等を提出

※土・日曜日、祝日を除く

他 募集案内は、まちづくり整備課で配布しています。

問 まちづくり整備課 ☎内線236



町公式
ホームページ



埼玉未来大学
ホームページ

ご活用ください!

マチイロ

広報よりいや寄居議会だよりがスマホで読める! 寄居町をもっと身近に感じるアプリ「マチイロ」をご活用ください。最新号はもちろん、バックナンバーも閲覧できます。



左のコードからダウンロード!

問 プロモーション戦略課
内線452



町公式ホームページ

- 募集します!**
生涯学習まつり参加団体
- 開催日/令和8年3月7日(土)、8日(日)
場 中央公民館・寄居町民ホール
- 対 以下の要件のうち、1つ以上に該当する団体または教室
- ① 寄居町中央公民館利用団体協議会に加盟している団体
 - ② 中央公民館および地域公民館の主催教室
 - ③ 寄居町社会教育関係団体の認定を受けている団体
- 申 11月22日(土)までに、参加申込書を中央公民館へ持参、またはファクスかEメールで送信してください。
- ※受付は午前9時〜午後5時(月曜日と11月4日(火)は休館)
- 他 参加申込書の様式や生涯学習まつりの詳細は、町公式ホームページをご覧ください。
- 問 中央公民館 ☎ 581・2662、
☎ 581・2663、
✉ sg164g@town.yoritsaitama.jp)

ご参加ください! いきいき元気塾

フレイル予防について学び、実践する「いきいき元気塾」(全4回)を開催します。フレイルとは、高齢になって心身の活力(筋力、認知機能、社会とのつながりなど)が低下し、要介護状態となる危険性が高くなった状態をいいます。フレイルを予防するためには「運動」「栄養」「口腔ケア(お口の健康)」「認知機能向上」が大切です。各専門スタッフによる講話・運動等を行います。ぜひご参加ください。

	日程	内容	講師
1回目	①11月26日(水) ②11月27日(木)	○オリエンテーション ○運動	健康運動指導士
2回目	①12月3日(水) ②12月4日(木)	○栄養講話 ○運動	管理栄養士 健康運動指導士
3回目	①12月10日(水) ②12月12日(金)	○脳トレ ○コグニサイズ (認知症予防の運動)	健康運動指導士
4回目	①12月17日(水) ②12月19日(金)	○口腔講話 (お口の健康) ○運動	歯科衛生士 健康運動指導士

- ▶ 時間/午後1時30分〜3時30分(受付開始午後1時15分〜)
- ▶ 場所/①特別養護老人ホーム花ぞの地域交流室、②鉢形財産区会館多目的ホール
- ▶ 対象/町内在住の65歳以上で、全4回参加できる方
- ▶ 定員/①20人、②40人(申込順)
- ※定員になり次第受付終了となります。
- ▶ 持ち物/体操ができる服装、筆記用具、水分補給ができるもの、フェイスタオル、室内シューズ
- ▶ 費用/無料
- 申 問 11月6日(木)から電話で福祉課(☎ 内線123・124)へ。

催し



お気軽にご参加ください! 在宅介護者おしゃべりサロン

- 相談機関の職員を交えて介護について話し合うサロンです。ご自身の介護での悩みや経験が、ほかの方へのアドバイスにもなります。
- 日 ①11月21日(金) ②12月9日(火)
各日午前10時〜正午
- 場 ①かわせみ荘1階教養娯楽室
②無腸庵
- 対 在宅で家族を介護している方や過去に介護をしたことがある方
- 内 介護の悩みの相談やおしゃべりなど
- 申 不要
- 問 大里広域地域包括支援センター寄居町社会福祉協議会
☎ 581・8548)

開催します! ヨガ教室(全2回)

- 日 令和8年1月16日、30日(各金曜日)
午前9時〜10時30分
- 場 かわせみ荘3階多目的ホール
- 対 町内在住のおおむね60歳以上の方
- 定 15人(申込順)
- 持 運動に適した服装、ヨガマット、ブラケットまたはバスタオル、汗拭き用タオル、水分補給ができるもの
- 講師/社日本ヨガインストラクター協会認定指導者・加藤弘美氏
- 費 無料
- 申 問 11月20日(木)午前9時30分から、電話で老人福祉センター(かわせみ荘) ☎ 581・3861へ。
- ※月曜日、第4金・土曜日は休館

お出かけください! 障害者ウィークイベント「手話教室」

- かわはくでは、きこえない・きこえにくい人のオリンピック「東京2025デフリンピック」の開催に合わせ「手話教室」を開催します。あいさつや自分の名前を習い、手話で会話をしてみませんか。
- 日 11月16日(日) 午前11時〜11時30分、
②午後1時30分〜2時
- 場 県立川の博物館2階ふれあいホール
- 対 どなたでも参加できます。
- 費 無料(入館料で参加できます)
- 講師/関口正明氏
- 申 不要当日、直接会場へお越しください
- 協力/寄居町手話サークル元気会
- 問 県立川の博物館 ☎ 581・7333



お出かけください！ オレンジカフェ(認知症カフェ)

オレンジカフェ(認知症カフェ)とは、認知症の方やそのご家族、地域の方など、誰でも参加できる「集いの場」です。情報交換やレクリエーション等、ほっと一息つく場としてぜひお気軽にご参加ください。

お城deカフェ

日 11月20日(木)午後1時30分～3時

場 男衾コミュニティセンター会議室A・B

申 不要

問 大里広域地域包括支援センター寄居町社会福祉協議会 ☎581・8548

カフェよりいい処(要予約)

日 11月25日(火)午後1時30分～3時

場 特別養護老人ホームよりい1階地域交流室(用土1331-1)

定 30人(申込順)

持 上履き

他 車でお越しの方は、ようど保育園駐車場をご利用ください。

申 問 事前に大里広域地域包括支援センター埼玉よりい病院 ☎584・0062へ。

共通

費 1人100円

他 会場写真撮影を行うことがあります。また、撮影した写真を広報誌等に掲載させていただく場合があります。

彩の国さいたま 動物愛護フェスティバル2025

日 11月16日(日)午前10時～午後3時

※雨天決行

場 熊谷スポーツ文化公園(彩の国くまがやドーム)熊谷市上川上300)

内 聴導犬の実演、子どものための獣医師体験、動物防災展示、犬とのふれあいなど

※詳しくは、県動物指導センターホームページをご覧ください。

費 無料

問 県動物指導センター ☎536・2465

ご来場ください！ 文化団体等開催イベント

第47回寄居地方ユネスコ作品展

日 11月15日(土)、16日(日)午前9時30分～

場 中央公民館会議室C

第20回わたしの町のたからもの絵画展

日 11月15日(土)、16日(日)午前9時30分～

場 中央公民館研修室

※詳細は町公式ホームページをご覧ください。



町公式ホームページ



県動物指導センターホームページ

開催します！ 鉢形歴史研究会発表会

鉢形領内の戦国武将の調査研究とPRを行っている鉢形歴史研究会では、日頃の研究成果の発表と当会指導者による講演を行います。

日 11月15日(土)午後1時～5時

場 秩父市歴史文化伝承館

※駐車場に限りがありますので公共交通機関をご利用ください。

内

発表／「鉢形城内の秩父孫次郎について」(会員・石塚三夫氏)

「近世史料から辿る旗本秩父氏の足跡Ⅲ」(会員・大島和男氏)

演武／「双水執流」の術技から甲冑小具

足での抜刀術と組み討ち(第二十代

宗家師範・宇佐美裕司氏ほか)

講演／「平安・鎌倉・南北朝期の秩父氏」

講師／駒澤女子大学非常勤講師・今野

慶信氏

費 500円(資料代)

問 鉢形歴史研究会事務局・富田さん

☎090・1996・9535

講座



開催します！ 上級救命講習会

日 12月20日(土)午前8時30分～午後3時30分

場 深谷市消防本部

(深谷市上敷免858)

随時情報発信中！

Facebook



YouTube



寄居町
公式
SNS

X



note



深谷市消防本部ホームページ

町内または深谷市内に在住・在勤・在学の中学生以上の方で「応急手当WEB講習」を受講した方

定 30人(申込順)

内 全年齢対象の心肺蘇生法や応急手当、体位管理、搬送法等を行います。

費 無料

申 12月1日(月)～11日(木)に、深谷市公式LINE、または電話で深谷市消防本部警防課へ。

※電話受付は平日午前10時～午後5時

他 詳細は深谷市消防本部ホームページをご確認ください。

問 深谷市消防本部警防課 ☎571・0914

障害者週間

作品展示・研修講座のご案内

障害者週間とは障害者が社会・経済、文化、その他あらゆる分野の活動に参加することを促進するために設けられたもので、毎年12月3日～9日と定められており、全国でさまざまな取り組みが行われています。

この期間に合わせ、障害がある方への理解を深める機会となるよう、障害者（児）による絵手紙等の作品展示および研修講座を行います。

絵手紙作品等の展示

日 12月3日(水)～9日(火)

午前8時30分～午後5時15分

※土日曜日を除く

場 役場1階ロビー

問 福祉課(☎内線121)

研修講座「見えない世界の楽しみ」
「見えないからこそ 見えてくるもの」

日 12月7日(日)午後2時～3時30分

場 町立図書館2階視聴覚室

内 視覚に障害がある方に向けた研修講座

座 「生活に生かす工夫と道具のアイデア
およびワークシヨップ」

講師／金子修氏

申 不要

問 かわせみ荘(☎581・3861)

開催します！

認知症サポーターステップアップ講座

認知症に関するより実践的な知識やスキルを身に付け、地域で認知症の方

やその家族の「やりたいこと」支援してほしいこと」をかなえる活動等、具体的なボランティア活動に生かしていただくための講座です。

日 12月15日(月)午後1時30分～3時

場 保健福祉総合センター(ユウネス)2階大会議室

対 認知症サポーター養成講座を受講されたことがある方

定 40人(申込順)

持 筆記用具

講師／グループホームあかつき代表・認知症介護指導者・堀沢暁子氏

費 無料

申 問 11月10日(月)～12月5日(金)の平日午前9時～午後5時に、大里広域地域包括支援センター寄居町社会福祉協議会(☎581・8548)へ。

やその家族の「やりたいこと」支援してほしいこと」をかなえる活動等、具体的なボランティア活動に生かしていただくための講座です。

開催します！

ファミリー・サポート・センター講習会

第2回

日 11月27日(木)午前9時30分～11時30分

場 寄居子育て支援センター

内 子どもの事故と安全対策

第3回

日 11月29日(土)午後2時～5時

場 寄居保育所遊戯室

内 小児救命講習

第4回

日 令和8年1月24日(土)午後1時～3時

場 寄居保育所遊戯室

内 自己肯定感の伸ばし方・子育てポイント

共通

対 提供会員、地域の子育ての援助活動に興味のある方

やその家族の「やりたいこと」支援してほしいこと」をかなえる活動等、具体的なボランティア活動に生かしていただくための講座です。

定 各20人(申込順)

申 問 講習会前日までに寄居子育て支援センター(☎581・4165)へ。

開催します！

就職支援セミナー

町では、ハローワーク熊谷と共催で就職支援セミナーを開催します。

日 11月28日(金)午後2時～3時30分

場 役場7階研修・相談室B

対 就職を希望する方

定 20人(申込順)

内 二面接対策について、応募書類の作成、をテーマにセミナーを行います。

費 無料

申 問 事前によりいじョブセンター(☎586・1331)へ。

やその家族の「やりたいこと」支援してほしいこと」をかなえる活動等、具体的なボランティア活動に生かしていただくための講座です。

学んでみませんか？

「理想の関係を築く会話術」セミナー

埼玉県女性キャリアセンターと町の共催で「理想の関係を築く会話術」をテーマにしたセミナーを開催します。より良い人間関係を築く聴き方と伝え方のコツをご紹介します。

日 12月5日(金)午前10時～正午

場 Zoom(オンライン形式)、または越谷市男女共同参画支援センターほっと越谷(セミナールーム(越谷市大沢3-6-1)パルテきたこし3階(PV会場))

対 就職を希望する女性、これから就職活動を考えている女性

定 オンライン形式130人、PV会場20人(申込順)

テーマ／理想の関係を築く会話術・就職活動

やその家族の「やりたいこと」支援してほしいこと」をかなえる活動等、具体的なボランティア活動に生かしていただくための講座です。

やその家族の「やりたいこと」支援してほしいこと」をかなえる活動等、具体的なボランティア活動に生かしていただくための講座です。

やその家族の「やりたいこと」支援してほしいこと」をかなえる活動等、具体的なボランティア活動に生かしていただくための講座です。

やその家族の「やりたいこと」支援してほしいこと」をかなえる活動等、具体的なボランティア活動に生かしていただくための講座です。

やその家族の「やりたいこと」支援してほしいこと」をかなえる活動等、具体的なボランティア活動に生かしていただくための講座です。

やその家族の「やりたいこと」支援してほしいこと」をかなえる活動等、具体的なボランティア活動に生かしていただくための講座です。

やその家族の「やりたいこと」支援してほしいこと」をかなえる活動等、具体的なボランティア活動に生かしていただくための講座です。

職後も活かせるコミュニケーションスキル

講師／松澤利栄子氏

受講料／無料

申 女性キャリアセンターホームページからお申し込みください。

他 雇用保険受給者で希望する方には利用証明書を発行します(条件あり)。

問 埼玉県女性キャリアセンター(☎048・601・5810)

やその家族の「やりたいこと」支援してほしいこと」をかなえる活動等、具体的なボランティア活動に生かしていただくための講座です。

子どもの成長の悩みをスッキリさせる日「ヨリママセミナー」

ヨリママでは「サッコ先生」と高橋幸子先生による、家庭でできる性教育セミナー、ミニ講座を開催します。

日 11月21日(金)午前10時～正午

場 中央公民館

対 未就学児から小学校低学年の保護者・子育て支援関係者

定 70人(予約優先)

内 セミナー

はじめよう おうちで性教育

ミニ講座 私らしい働き方

費 無料

申 町公式ホームページからお申し込みください。

他 キッズスペースあり

問 産業振興企業誘致課(☎内線412)

やその家族の「やりたいこと」支援してほしいこと」をかなえる活動等、具体的なボランティア活動に生かしていただくための講座です。

やその家族の「やりたいこと」支援してほしいこと」をかなえる活動等、具体的なボランティア活動に生かしていただくための講座です。

やその家族の「やりたいこと」支援してほしいこと」をかなえる活動等、具体的なボランティア活動に生かしていただくための講座です。

やその家族の「やりたいこと」支援してほしいこと」をかなえる活動等、具体的なボランティア活動に生かしていただくための講座です。

やその家族の「やりたいこと」支援してほしいこと」をかなえる活動等、具体的なボランティア活動に生かしていただくための講座です。

やその家族の「やりたいこと」支援してほしいこと」をかなえる活動等、具体的なボランティア活動に生かしていただくための講座です。

やその家族の「やりたいこと」支援してほしいこと」をかなえる活動等、具体的なボランティア活動に生かしていただくための講座です。



町公式ホームページ



女性キャリアセンターホームページ

12月の相談

役場電話番号 ☎581・2121 (代表)

下記の相談はすべて無料です。

法律相談

要予約

弁護士

法律的な問題や疑問

相談日 ① 8日(月)、② 25日(木)

時間 10:00～15:00
(12～13時除く)

場所 ① 役場 7 階研修室
② 役場 6 階会議室

予約 11 月 25 日(火)から
相談日前日まで

問 人権推進課 (☎ 内線 252)

心配ごと相談

要予約

心配ごと相談員 / 行政相談委員 / 人権擁護委員

心配ごとや行政相談、人権相談

相談日 18 日(木)

時間 9:00～12:00

場所 役場 4 階会議室

予約 11 月 18 日(火)から
相談日前日まで

問 人権推進課 (☎ 内線 252)

隣保館生活相談

要予約

隣保館職員

心配ごとや就業相談等

相談日 4 日(木)

時間 10:00～15:00
(12～13時除く)

場所 かわせみ荘内

問 隣保館
(☎ 581・3861)

職業相談

働きたい皆さんを応援します！

① 職業相談・職業紹介

② 内職相談 (火・金曜日実施)

③ 障害者を対象とした就労支援

※②は、町内在住の方が対象

相談日 月～金曜日 (祝日除く)

時間 9:00～17:00

場所 役場 2 階

問 よりいジョブセンター
(☎ 586・1331)

消費生活相談

消費生活相談員

悪徳商法被害や多重債務等

相談日 月～金曜日

(水曜日・祝日除く)

時間 9:30～16:00
(12～13時除く)

場所 役場 4 階
消費生活センター

問 消費生活センター
(☎ 内線 456)

教育相談

臨床心理士、相談員

学校や家庭での心配ごとや就学に関すること

相談日 月～金曜日

(祝日除く)

時間 9:00～14:30

場所 障害者交流センター
(寄居 653-1)

問 教育サポートセンター
(☎ 580・2052)

労働相談

労働問題

相談日 月～金曜日

(祝日除く)

時間 9:00～16:30

場所 電話相談

問 県労働相談センター
(☎ 048・830・4522)

不動産相談

埼玉県宅建協会相談員

不動産売買や賃貸借(空き家を含む)

相談日 9 日(火)

時間 9:00～12:00
(受付は 11:30 まで)

場所 役場 2 階 202 会議室
受付はまちづくり整備課

問 まちづくり整備課
(☎ 内線 242)

障害福祉相談

障害福祉サービス全般、サービス等利用計画※

① 障害福祉全般

相談日 月～金曜日 (祝日除く)

時間 9:00～17:00

場所 社会福祉協議会内
(保田原 301)

問 障害者基幹相談支援センター
(☎ 501・7027)

② 身体・知的関係

相談日 月～金曜日 (祝日除く)

時間 8:30～17:15

場所 埼玉療育医療センター内相談室
(藤田 179-1)

問 障害者生活支援センター「とも」
(☎ 580・0215)

③ 精神関係 (オンライン相談可)

相談日 月～土曜日 (祝日除く)

時間 9:00～17:15

※対面の場合は 17:00 まで

場所 地域生活支援センター向陽
(熊谷市石原 519-5)

問 地域生活支援センター向陽 (☎ 599・2020)

※サービス等利用計画は、次事業所でも相談できます。

○みんなの手相談支援センター (☎ 581・8541)

○相談支援センター「はぐくみ」 (☎ 581・2112)

○相談支援さいゆう (☎ 586・0900)

○相談支援たんぽぽ寄居 (☎ 586・1966)

○相談支援センターおぶすま (☎ 582・4831)



休日診療インフォメーション

休日や夜間の緊急医療施設、電話相談等のご案内です。

医療機関の紹介 24時間対応

埼玉県救急医療情報センター

☎ 048・824・4199

深谷市消防本部指令課

☎ 571・0119

休日の診療

深谷寄居医師会 (深谷市国済寺 319-3) ☎ 573・7723

休日診療所 (内科・小児科)

日曜日、祝日、年末年始

受付時間 ▶ 9:00～12:00、14:00～18:00

こども夜間診療所 (小児科 (中学生以下))

土曜日(祝日、年末年始を除く)

受付時間 ▶ 19:00～21:00

眼科・耳鼻咽喉科、処方せん調剤に対応可能な薬局

町公式ホームページ▶



相談はこちらから

救急電話相談

小児・大人共通、24時間対応

全国共通救急電話相談 **#7119**

(ダイヤル回線、IP電話、PHSの場合は)
☎ 048・824・4199

子ども(中学生まで)の相談は、
小児救急電話相談(#8000)も利用できます。

埼玉県AI救急相談

24時間対応

右のコードまたは
「埼玉県AI救急相談」で検索



図書館カレンダー

11月

日	月	火	水	木	金	土
						1
2	3	4	5	6	7	8
9	10	11	12	13	14	15
16	17	18	19	20	21	22
23	24	25	26	27	28	29
30						

※11月26日(水)は最終水曜日ですが開館します。

12月

日	月	火	水	木	金	土
	1	2	3	4	5	6
7	8	9	10	11	12	13
14	15	16	17	18	19	20
21	22	23	24	25	26	27
28	29	30	31			

■は休館日

寄居町立図書館

図書館

だより



開館時間 火～土曜日 9:30～19:00
日曜日・祝日 9:30～18:00

寄居1296-1
☎580・1888

図書館からのお知らせ



図書館では、無料Wi-Fiがご利用いただけます。
ご来館の際は、ぜひご利用ください。



図書館
ホームページ

定/期/イ/ベ/ン/ト/

場所/視聴覚室(2階)
費用/無料 申し込み/不要

●おはなし会 12月6日(土)、20日(土)

- 幼児むけ 午前11時～11時30分
- 小学生むけ 午前11時30分～正午

●こども映画会 12月13日(土)午後2時～

『映画 ざんねんないきもの事典』(91分)

●ミニ・シアター 12月17日(水)午後2時～

『キューポラのある街』(100分)

●ムービー・リラン 12月4日(木)午後2時～

『幸せのちから』(117分)

12月の 不燃(燃えない)ごみの定期収集

闊生活環境エコタウン課 ☎581・2121 内線221・222

収 集 地 区		収集日(曜日)	
川 北	川 南	1 回目	2 回目
本町、中町	上郷、折原下郷、上平・下小路、立原、秋山	2 (火)	16 (火)
栄町、武町、茅町、花町	三品、平倉、山居、栃谷、五ノ坪	3 (水)	17 (水)
六供、常木、菅原	木持、上の町、内宿、関山	4 (木)	18 (木)
本宿、末野2～4、金尾、風布	立ヶ瀬、露梨子、保田原、小園	5 (金)	19 (金)
本村、岩崎、中小前田	上の原、三ヶ山、蔵田	9 (火)	23 (火)
山崎、南飯塚、上組	下郷、谷津、中郷、塚越、伊勢原、上郷南、上郷北	10 (水)	24 (水)
用土1～6	塚田、牟礼、今市	11 (木)	25 (木)
用土7～12	赤浜、鷹ノ巣、西古里	12 (金)	26 (金)

●12月の 川北 川南
資源物 10日 24日
の収集日 (第2水曜日) (第4水曜日)

●12月の 川北 川南
可燃粗大ごみ 3日 17日
の収集日 (第1水曜日) (第3水曜日)

※たんすや食器棚等の大きな家具は金具を取り外して可燃粗大ごみとして出してください。どうしても外せない金具がある場合は、不燃ごみ(その他)として出してください。

大河内利介さんが 受章されました！



瑞宝双光章
(地方自治功労)

大河内利介さん(山崎)は、昭和35年4月に埼玉県職員として奉職されました。平成8年に退職されるまでの間、循環器病センター準備室長、県立病院課長、小原循環器病センター事務局長、衛生部参事などを歴任され、地方自治の振興発展に貢献されました。また、退職後は寄居町固定資産評価審査委員会委員を3期務められました。今回の受章について「上司、同僚に恵まれて36年間勤めることができました。長年支えてくれた家族にも大変感謝するとともに、全ての人が健康に暮らされることを願っております」と話してくれました。

ふるさとよりい・こども 合同発表会を開催！



寄居町
合併70周年
記念事業

10月25日に寄居町民ホールで、町の合併70周年を記念して「ふるさとよりい・こども合同発表会」を開催しました。町内の保育園(所)・幼稚園等の5歳児クラスの児童が歌や演技を披露し、交流を深めました。発表会の最後には、楽曲「手のひらを太陽に」の全員合唱が行われ、一体感のある発表を披露しました。参加した児童・保護者からは「どきどきしたけれど楽しくおどれました」「子どもたちの活躍が見られて良かったです」との声がありました。

荒木蓮人さんと山崎航希さんが 県大会出場！

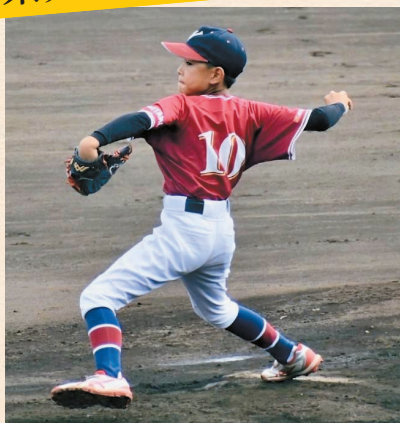

荒木さん



山崎さん

ノーブルホームカップ
第27回関東学童軟式野球
秋季大会埼玉県予選大会

9月13日～21日に開催された「ノーブルホームカップ第27回関東学童軟式野球秋季大会埼玉県予選大会」に、熊谷ウイングス所属の荒木蓮人さん(用土小5年)と山崎航希さん(用土小5年)が出場しました。結果は、見事準優勝でした。荒木さんは「決勝戦は相手に一步及ばずでしたが、これからも全国大会出場を目指し、努力していきます」、山崎さんは「県大会で準優勝、ヒットを打てたことがうれしかったです。次は埼玉で1位になれるよう頑張ります」と話してくれました。

令和7年度寄居町小学校 親善運動会開催！

所属学校の枠を超え
親睦を
深めました

二ヶ山緑地公園で10月2日、寄居町小学校親善運動会が開催されました。当日は秋晴れの
二下、町内小学校6校の5・6年生が100m走や60mハードル走、ボール投げや走り高跳び、
長距離走やリレーなどの各種目で、これまでの練習の成果を発揮し、精一杯記録を競い合いました。
競技中には他校の児童や保護者からも温かい声援や拍手が送られ、学校の枠を超えて親睦を
深めることができ、素晴らしい大会になりました。



井田実来さんと井田侑希さんが 国民スポーツ大会出場！

滋 賀県で10月5日～7日に開催された「第79回国民ス
ポーツ大会」の柔道競技女子に、埼玉栄高校3年生
の井田実来さん(用土10、写真右)と三井住友海上火災保
険株式会社所属の井田侑希さん(寄居中出身、写真左)が
埼玉県代表として出場しました。結果はベスト16でした。
実来さんは「高校生最後の団体戦で、自分が勝つことが
できず、悔いが残る試合になってしまいました。11月の
試合では、後悔が残らないように、今までやってきたこと
を出し切り、結果につなげたいです」、侑希さんは「高校
生の時、コロナの影響で出場できず、悔いがありました。
社会人となり、出場機会をいただき、感謝しています。ふ
がいない結果となりましたが、今後の試合に向け、日々精
進し、練習に励んでいきたいです」と話してくれました。



第79回
国民スポーツ大会
柔道競技

寄居町招待 少年野球大会開催！



町では、9月27日に寄居運動公園で「寄居町招待少年野球大会」を開催しました。3回目の開催となった本大会は、町内外から4チーム約70人が参加しました。見事優勝したのは、キングフィッシャーズ(寄居町)でした。この大会を通して、選手同士の交流が図られ、親睦が深まりました。

全力投球！

高校生シンガー・KIYOHARUさんが 一日警察署長に就任

役 場庁舎前ロータリーで9月21日に、秋の全国交通安全運動出陣式を行いました。式典では、高校生シンガー・KIYOHARUさん(六供)に一日警察署長を委嘱しました。KIYOHARUさんは「シートベルトを正しく着用し、交通ルールやマナーを守ります。人にやさしく車にやさしく、譲り合いの気持ちを大切にします」と交通安全宣言を行いました。その後、ギターを片手に熱唱、大きな拍手が送られました。また、寄居城北高校吹奏楽部も演奏を披露し会場を盛り上げました。

秋の全国交通安全運動出陣式



敬老会を開催！



町内7地区で、75歳以上の皆さんを招待し、敬老会を開催しました。友人や顔見知りとの再会に、参加した皆さんからは笑顔があふれていました。また、式典の後には、地区の小学生による作文朗読、有志による踊り、芸能などが披露され、終始和やかな雰囲気の中で長寿を祝いました。

各地区で
ご長寿のお祝い

祝・長寿

今年度の町の最高齢者と100歳を迎えられる皆さんをご紹介します！

※年齢11月1日現在

今年度100歳を迎えられる皆さん(順不同)

木島弥生さん、栗原三郎さん、杉田とき江さん
権田イサジさん、藤野壽郎さん、松村ことさん
下山喜久子さん、藏持美佐さん、柴崎芳男さん
坂本守一さん、岡田初恵さん、新井ぎんさん
福島ため子さん、小淵イトさん、ほか女性1人

女性最高齢者

保泉ハル子さん **103歳**

男性最高齢者

大久保善作さん **101歳**

町では9月に、今年度の町の最高齢者と100歳を迎えられる皆さんへ、国からのお祝い状と銀杯、町からの記念品等をお届けしました。これからもお元気でお過ごしください。



保泉ハル子さん



木島弥生さん



杉田とき江さん



権田イサジさん



藤野壽郎さん



松村ことさん



柴崎芳男さん



岡田初恵さん



新井ぎんさん



小淵イトさん

紅葉ライトアップイベントを開催!

雀宮公園



歌舞伎の名優・七代目松本幸四郎の別邸跡地である「雀宮公園」で紅葉ライトアップを実施します。紅葉と光の共演が幻想的な空間を創り出します。ぜひお越しください。

日時 11月28日(金)、29日(土)、

12月5日(金)、6日(土)

午後4時～8時(小雨決行、荒天中止)

場所 雀宮公園(寄居643-1)

※28日(金)は出店が集まる「もみじ市」、29日(土)午前10時～午後3時竹あかり製作ワークショップ、29日(土)、12月6日(土)午後6時30分～7時30分プロジェクションマッピングを開催します。

☎ プロモーション戦略課 ☎ 581・2121内線433

雀宮公園フォトコンテスト2025

町では雀宮公園の魅力をPRするため、Instagramでフォトコンテストを開催します。ぜひご応募ください。

期間 11月20日(木)～12月10日(水)

テーマ 錦秋

賞品 寄居町ふるさと納税記念品を進呈します。
金賞…1点(寄附額3万円の記念品から選択)
銀賞…2点(寄附額1万円の記念品から選択)

※詳しくは町公式ホームページをご確認ください。

☎ プロモーション戦略課 ☎ 581・2121内線432・452



町公式
ホームページ

日本の里

日本の里では、よりいブランド研究会との共催で紅葉ライトアップを実施します。光に照らされる鮮やかな紅葉と、名水百選に選定された風布川に架かる彩谷橋が調和し、夜の里山を美しく彩ります。昼間とは異なる幻想的な景色をぜひお楽しみください。

日時 11月22日(土)～30日(日)

(11月26日(水)を除く)

午後4時～8時

場所 日本の里(風布74)

☎ 日本の里風布館 ☎ 581・5341

よりいブランド研究会事務局

(産業振興企業誘致課内 ☎ 581・2121内線412)



よりい
ブランド研究会
ホームページ



※期間中は、風布館の営業時間を午後8時まで延長します。
また、11月29日(土)はイベントなども予定しています。詳細は、よりいブランド研究会ホームページをご覧ください。

こちら編集室

朝晩の冷え込みがぐっと増し、秋の深まりを感じる季節となりました。山々も少しずつ色づき始め、町全体が秋の装いに包まれています。気温の変化に体調を崩しやすい時期ですが、皆さまいかがお過ごしでしょうか。●今月の表紙は、10月2日に開催された小学校親善運動会のコマ・ハードルを飛び越える瞬間を捉えた写真です。全力で駆け抜けていく選手たちの躍動が伝わるよう、試行錯誤しながらシャッターを切りました。秋晴れの空の下、懸命に競技に挑む選手たちと、そこに向けられる大声援。競技後には、敵味方関係なく互いを称えあう姿があり、スポーツの素晴らしさを改めて感じました。●11月7日は立冬。暦の上では冬の訪れです。寒い日が続くという家にこもりがちになります。親善運動会の子どもたちにより、こまめにはいきませんが、こんな時期こそ少しでも外に出て運動をする習慣づくりを始めたいと思います。②

寄居町公式SNS随時情報発信中!



◀10月20日(月)にオープンした風布・小林みかん山。旬の味覚をもとめて町内外から観光客が訪れていました。色とりどりの町の写真をInstagramで公開しています。



Instagram

10月1日の町人口

31,429人 男15,661人 女15,768人 世帯数15,290世帯

9月中の動き

出生14人

死亡43人

転入124人

転出88人