

寄居町駅伝競走大会

3年ぶりに開催！

広報 **よりのい**
No.811 2023 Mar.
Y'Life **3**



目次 — CONTENTS —

- 2 特集 桜色に染まる寄居町
- 4 統一地方選挙のお知らせ
- 6 集合狂犬病予防注射を実施します！
- 8 募集しています！ 消防団員・女性消防サポーター
- 10 4月にがん検診・肝炎ウイルス検診を実施します！
- 16 4月の子育てサロン

- 18 おしらせ版
- 24 よりのいトピックス —町の話題を写真で紹介！—

新型コロナウイルス感染症の影響により、事業やイベント等の中止や延期、また、施設の休館等、掲載内容に変更がある場合があります。詳細は各担当へお問い合わせください。

桜色に染まる寄居町

氏邦桜 ライトアップ

鉢形城公園内にある町の天然記念物「鉢形城の桜・エドヒガン(愛称・氏邦桜)」の開花に合わせて、4年ぶりにライトアップを行います。氏邦桜は、春の彼岸時期に開花する桜です。樹齢150年を超えると推定され、笠鉾(かさぼこ)に広がった枝いっぱいには花が見事に咲き誇ります。



▶日時

3月21日(火祝)～4月7日(金)

午後5時30分～8時30分

※桜の開花状況によって期間を変更する場合があります。

▶場所/鉢形城公園内(案内図参照)

▶その他

車でお越しになる場合は、臨時駐車場に駐車してください。

※路上駐車はしないようお願いします。

※根の保護のため柵の中には立ち入らないでください。

☎ 鉢形城歴史館 ☎ 586・0315

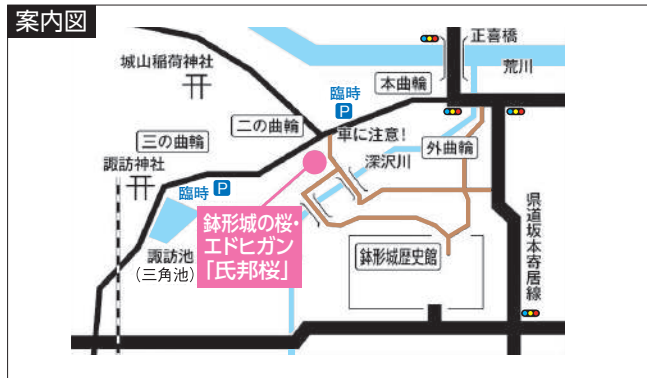

寄居桜めぐり

3月下旬から4月上旬にかけて、町内で桜関連のイベントが開催されます。寄居の桜スポットをめぐってみませんか。

県立川の博物館

かわはくで桜とスポーツを楽しむ

桜の下で体を動かそう

▶日時/ 4月2日(日)①午前10時～、②午後1時～

※体験時間は60分程度

※雨天中止

▶内容/プロレス団体マジックボックスに所属する寄居町のご当地レスラーと一緒に運動をします。

▶場所/ファミリー広場

▶定員/各回親子10～20人程度(当日受付、先着順)

桜のミニ写真展

▶日時/ 3月25日(土)～4月2日(日)

午前10時～午後3時

▶場所/リバーホール

▶内容/かわはくで見ることのできる桜を中心に、桜の写真を展示します。

※入館料等は本誌19頁をご覧ください。

☎ 県立川の博物館 ☎ 581・7333

寺山さくら農園

第9回桜まつり



▶日時/ 4月2日(日)午前10時～

▶場所/寺山さくら農園

(折原地内、介護老人保健施設「逍遙の里」南)

▶その他/車でお越しの方は、農園南側の駐車場をご利用ください。また、3月24日(金)～26日(日)、31日(金)～4月2日(日)の午後5時30分～8時30分に、桜のライトアップを行います。

☎ 一年中桜に出会える町よりい実行委員会

会長・大久保さん ☎ 090・6106・2849

男衾自然公園

さくら祭り



▶日時/ 3月25日(土)、26日(日)、

4月1日(土)、2日(日)午前10時～

※雨天の場合、内容の一部を中止する場合があります。

▶場所/男衾自然公園(富田地内)

▶内容/模擬店等

☎ 男衾自然公園管理組合代表・福島さん

☎ 090・3903・2022

一年中桜に出会える町を目指して

かつて桜の名所といわれた寄居町の面影を取り戻そうと、桜の手入れ、植樹を行う一年中桜に出会える町より実行委員会（以下、桜の会）の活動をご紹介します。

桜の会は、平成24年に設立。補助金や寄付金を活用し、四季折々に咲くさまざまな品種の桜を町内全域に植樹してきました。

桜の会では、月に一度、作業日と定例会を設け、作業日には桜の植樹や下



定例会の様子

草刈り、定例会では桜に関する情報交換を行っています。

このような活動のほかにも、平成24年度に町内の桜の名所を掲載した「桜マップ」を作成。平成27年度には、中央公民館ホール（現寄居町民ホール）で、映画「陽光桜」の上映会を主催す

るなど、桜によるまちづくりのPRを行いました。

今年度は、本田技研工業(株)埼玉製作所完成車工場敷地内での桜の手入れ、ウクライナ連帯支援記念桜の植樹式に協力するなど、桜に関連したさまざまな事業に参加しています。

2月14日には、役場1階ロビーに「大漁桜」と「啓翁桜」を飾り付け、役場庁舎に春の風を呼び込んでいただきました。



桜を飾り付けていただいた桜の会の皆さん

桜の会の会長を務める大久保和勇さん（武町）に桜の会の活動について伺いました。

Pick Up! /
一年中桜に出会える町より実行委員会
会長 大久保和勇さん



かつて寄居町では、大正時代に植樹した桜が荒川沿いに咲き誇り、埼玉県有数の桜の名所「玉淀」として賑わいがあったといえます。そこで、もう一度、寄居町を桜の名所として復活させようと活動を始めました。

やるからにはユニークにと「一年中桜に出会える町より」・「300品種・1万本」を目標として掲げました。

植樹を始めた当初は、桜に付く毛虫などを嫌がり、植樹した近隣の方からなかなか理解を得られませんでした。しかし、5年、10年と経過し、

桜が美しい花を咲かせるようになると「植えてもらってよかった」と言ってもらえるようになりました。今では桜を植えてほしいという問い合わせも増えてきており、植樹した桜は145品種、累計5000本以上となりました。桜の会の目標である1万本に少しずつ近づいています。

日本全国さまざまな場所で見ることができますが、寄居町の桜を見て多くの方が感動し、何度か足を運んでもらえるよう、これからも活動を続けていきたいと思っています。

～寄居の桜に会いに行こう～

桜マップ配布中！

桜の会で作成した桜マップは商工観光課の窓口や、町の観光施設等で配布しています。このマップを手に、桜との出会いに町を散策してみたいかがですか。





統一地方選挙のお知らせ

4月9日(日)は埼玉県議会議員一般選挙

4月23日(日)は寄居町議会議員一般選挙

の投票日です！

	埼玉県議会議員一般選挙 (北第3区 深谷市・美里町・寄居町)	寄居町議会議員一般選挙
定数	3人	16人
選挙時登録の基準日	3月30日(木)	4月17日(月)
選挙期日の告示日	3月31日(金)	4月18日(火)
立候補の届出日 場所	3月31日(金) 深谷市役所本庁舎2階2-4会議室	4月18日(火) 寄居町役場6階会議室
選挙期日(投票日) 投票時間	4月9日(日)	4月23日(日)
	午前7時～午後8時	
期日前投票期間 時間・場所	4月1日(土)～8日(土)	4月19日(水)～22日(土)
	午前8時30分～午後8時・役場1階ロビー	
投票できる方	日本国民で、次のすべてに該当し、寄居町の選挙人名簿に登録されている方	
	<ul style="list-style-type: none"> ○平成17年4月10日までに生まれた方 ○令和4年12月30日までに転入の届出などをし、引き続き住民基本台帳に登録されている方 	<ul style="list-style-type: none"> ○平成17年4月24日までに生まれた方 ○令和5年1月17日までに転入の届出などをし、引き続き住民基本台帳に登録されている方
寄居町から 転出した方	<ul style="list-style-type: none"> ◎埼玉県外に転出した方 →投票できません。 ◎埼玉県内の他市町村に転出した方 ○新住所地の選挙人名簿に登録された場合 →新住所地で投票できます。 ○新住所地の選挙人名簿に登録されていない場合 →寄居町で投票できます。 <p>※寄居町の選挙人名簿に登録されていない方は投票できません。</p> <p>※投票するためには、引き続き埼玉県内に住所を有することの確認を受けるか、または「引き続き埼玉県内に住所を有する旨の証明書」(または住民票の写し)を提示する必要があります。</p> <p>※「引き続き埼玉県内に住所を有する旨の証明書」(または住民票の写し)は、全国どこの市区町村でも取得できます。</p> <p>※法改正(平成29年6月1日施行)により、県内市町村を単位として2回以上住所を移転した方も投票できる場合があります。</p>	<p>転出先を問わず、投票できません。</p>
開票	即日開票で午後9時から、総合体育館・アタゴ記念館で行います。	

●立候補予定者説明会を開催します！

寄居町議会議員一般選挙の立候補予定者を対象に、立候補届出の手続き等についての説明会を次のとおり行います。なお、会場の都合上、出席者は立候補予定者1人を含め2人以内とします。

▶日時／3月17日(金)午後1時30分～

▶場所／役場6階会議室

●入場券を郵送します

県議会議員選挙の投票所入場券は3月下旬に、町議会議員選挙の投票所入場券は4月中旬に、各世帯へ郵送します。1通の封書に4人までの選挙人を記載できる連記式の入場券となっています。投票日には、ご自分の入場券を切り取って、入場券に記載されている投票所にお持ちください。なお、入場券を紛失した場合は、町選挙管理委員会、または投票日に所定の投票所の受付に申し出てください。

●新型コロナウイルス感染症対策について

- マスク着用、手指消毒にご協力をお願いします。
- 投票所では、周りの方と距離を保つようにお願いします。
- 期日前投票をご活用ください。
新型コロナウイルス感染症への感染が懸念される状況は、期日前投票事由に該当しますので、投票日当日の投票所の混雑等が気になる方は期日前投票を利用することができます。
※期日前投票所は、投票日当日に近づくほど混雑する傾向にあります。分散投票にご協力をお願いします。

投票所での対策

- 投票事務の従事者はマスク着用を徹底します。
- 入口・出口にアルコール消毒液を設置します。
- 定期的に消毒や換気をします。
- 使い捨ての鉛筆を用意します。

特例郵便等投票

新型コロナウイルス感染症により宿泊・自宅療養等をしている方で、一定の要件に該当する方は、特例郵便等投票をすることができます。詳しくは、町公式ホームページをご覧ください。

●こんなときは期日前投票・不在者投票を

投票日当日に、仕事で投票所に行くことができない方や冠婚葬祭を主宰する方、買い物などの私用で投票区内にいない方、病气やけが、妊娠などの理由で歩行が困難な

方(投票日当日にこのような事由が見込まれる方)などは、期日前投票、または不在者投票をすることができます。

不在者投票

○指定施設等での不在者投票

都道府県の選挙管理委員会が指定した施設(病院・老人ホーム等)に入院・入所中の方は、その施設で投票することができます。投票を希望する方は、各施設へお問い合わせください。なお、投票用紙等の請求は、告示日前でもできます。

○滞在地での不在者投票

国内での長期出張中などで、投票日当日に投票所へ行くことができない方は、滞在する最寄りの市区町村選挙管理委員会です。希望する方は、町選挙管理委員会へ投票用紙等を請求してください。請求後、投票用紙等を滞在する住所に郵送しますので、投票用紙等を持参し、最寄りの選挙管理委員会に投票してください。投票先の選挙管理委員会から寄居町選挙管理委員会にその不在者投票が郵送されます。郵送等に日数がかかりますので、請求はお早めをお願いします。なお、投票用紙等の請求は、告示日前でもできます。

※投票できる場所や時間は、不在者投票を行う選挙管理委員会へお問い合わせください。

○郵便等による不在者投票

身体に重度の障害等があり、投票所へ行くことができない方が自宅等で投票することができる制度です。この制度は、身体障害者手帳や戦傷病者手帳、介護保険被保険者証をお持ちの方のうち、一定の要件等に該当する方が利用できます。

この制度を利用するためには「郵便等投票証明書」の交付を受ける必要があります。交付を希望する方は、お早めに町選挙管理委員会へお問い合わせください。

また、すでに「郵便等投票証明書」をお持ちの方は、請求書に「郵便等投票証明書」を添えて選挙期日の4日前までに投票用紙等を請求してください。

●第1投票区の投票所を変更します！

今回の選挙では、第1投票区の投票所を「寄居町民ホール」から「寄居町勤労福祉センター(よりい会館)」に変更します。お間違えのないようご注意ください。なお、対象地区には、3月中旬に「投票所変更のお知らせ」を配布します。

●投・開票速報について

今回の選挙から、テレドームのサービス終了に伴い、テレホンサービスは行いません。投・開票の情報については、町公式ホームページ等で情報提供を行います。

集合狂犬病予防注射を実施します！

～犬の登録は生涯に一度 狂犬病予防注射は毎年1回～

生後3カ月以上の犬の飼い主には、登録(生涯有効)と年1回の狂犬病予防注射が義務付けられています。町と県獣医師会では、犬の登録と狂犬病予防注射が同時にできる「集合狂犬病予防注射」を実施します。当日は、多くの犬が集まりますので、かみつきの事故防止のため、犬を押さえられる方が連れてきてください。

なお、4月1日から6月30日の期間内であれば動物病院で予防注射を受けることもできますので、新型コロナウイルス感染症拡大防止のため、可能な限り個別に予防注射を受けていただくよう、ご協力をお願いします。

動物病院で注射した場合は、証明書(原本)を生活環境エコタウン課へ持参して注射済票の交付を受けてください。

新規登録の犬

生活環境エコタウン課、または町公式ホームページで申請書を取得し、必要事項を記入のうえ、会場もしくは動物病院へ持参してください。

登録済みの犬

4月上旬にはがき(通知)を送付しますので、通知裏面の問診票に必要事項を記入のうえ、会場もしくは動物病院へ持参してください。

▶集合狂犬病予防注射日程

月日(曜日)	時間	会場
4月10日(月)	9:30～11:00	桜沢コミュニティセンター
	12:30～14:00	JAふかや用土プラザ
4月11日(火)	9:30～12:00	JAふかや男衾プラザ
4月12日(水)	9:30～11:00	寄居運動公園駐車場
	12:30～13:00	末野神社
	13:30～13:50	生涯学舎「やまとびあ風布」前
4月13日(木)	9:30～11:00	鉢形財産区会館
	13:00～14:00	総合体育館・アタゴ記念館

※今後の新型コロナウイルス感染拡大状況によっては、集合注射を中止する場合がありますので、あらかじめご了承ください。

▶手数料

内容	登録済の犬	新規登録の犬
登録手数料	—	3,000円
注射済票交付手数料	550円	550円
集合狂犬病予防注射料	2,950円	2,950円
合計	3,500円	6,500円

犬の飼育についてのお願い

▶適正な飼育にご協力ください

犬の放し飼いによる、かみつきの事故や交通事故等が発生しています。飼い主の方は次のことを守って正しく飼いましょう。

- 犬はつないで飼うこと(放し飼いは禁止)
- 犬のふん尿の片付けは飼い主がきちんと行うこと
- 散歩のときはリードを付けること
- 犬の首輪に鑑札・狂犬病予防注射済票等、迷子札を付けておくこと

▶飼い犬が迷子になったら

保健所に保護された犬は自力で家に帰れません。飼い犬が迷子になったら、すぐに熊谷保健所(☎523・2811)、寄居警察署(☎581・0110)へ連絡してください。

▶迷い犬を保護したら

熊谷保健所に連絡し、保護したときの状況や犬の状態についてお知らせください。



☎生活環境エコタウン課(☎581・2121内線221・222)

お知らせ

LINE版



パパ・ママ応援ショップ優待カード

18歳までの子どもや妊娠中の方がいる家庭でご利用いただいている「パパ・ママ応援ショップ優待カード」のうち、スマホアプリ「ポケットブックまいたま」がLINE版「パパ・ママ応援ショップ優待カード」に変わりました。「ポケットブックまいたま」は、3月26日(日)をもってサービス終了となりますので、LINE版「パパ・ママ応援ショップ優待カード」に切り替えてご利用ください。

▶利用方法

①スマートフォンに「LINE」アプリをダウンロードし、アカウント名「埼玉県庁」を「友だち追加」します。



LINEアカウント
埼玉県庁

②トーク画面の「基本メニュー」から「魅力情報」を選びます。
③「パパ・ママ応援ショップ優待カード」を選び、利用者情報を入力すると優待カードが表示されます。
※LINEでは有効期限が自動更新されます(利用者情報は正確に入力してください)。

▶対象/18歳に達して最初の3月31日を迎えるまでの子ども(県内在住・在学・在園のいずれか)または妊娠中の方がいる世帯

※最新の県内協賛店舗の情報は「埼玉県結婚・妊娠・出産・子育て応援公式サイト」で検索が可能です。ぜひ、ご利用ください。

☎子育て支援課(☎581・2121内線203・204)

お知らせ



令和5年4月1日から

自転車の乗車用ヘルメット着用努力義務化

自転車に乗る際のヘルメット着用を努力義務とする改正道路交通法が4月に施行されます。未着用でも罰則はありませんが、乗車用ヘルメットはすべての年齢の方に対して着用が推奨されています。

万が一の事故のとき、被害を軽減できるのは乗車用ヘルメットです。大切な命を守るために、自転車を利用する際は、必ず乗車用ヘルメットを着用しましょう。

ヘルメット着用時の注意点

せっかくの乗車用ヘルメットも、正しく着用しなければ効果を発揮しません。頭のサイズに合ったものを選び、顎ひもをしっかりと締めましょう。



☎寄居警察署交通課(☎581・0110)

「雑がみ」をきちんと分別・リサイクル！

可燃ごみを減量化してCO₂の排出量を減らしましょう



☎生活環境エコタウン課(☎581・2121内線221・222)

「雑がみ」は大切な資源です

▶雑がみ

雑がみとは、お菓子やティッシュの空き箱、包装紙、紙袋などのさまざまな古紙の総称で、新聞紙・雑誌・段ボール・飲料用の紙パックのいずれの区分にも入らないリサイクルできる紙のことをいいます。

▶雑がみの出し方

決められた月1回の資源物の収集日に次の方法で出してください。

①はがきやトイレトペーパーの芯、割り箸の袋などの大きさがそろわない雑がみは、散らばらないように紙袋や封筒に入れ、ひもで束ねて出してください。

②チラシや空き箱など大きさがそろっているものは、ただでひもで束ねて出してください。

※紙に付着したビニールや金物、プラスチックなど、紙以外の部分は、取り除いてください。

▶雑がみの一例



「雑がみ」をきちんと分別することで、これまで燃やしてしまっていた「資源」が再び製品になるとともに、可燃ごみの減量化によってCO₂の排出量削減につながります。皆様のご協力をお願いします。



募集しています！

消防団員・女性消防サポーター

☎ 自治防災課 (☎ 581・2121内線373)

寄居町消防団員

寄居町消防団は『消防組織法』に定められた町の消防機関で、本部と地区ごとに編成された7つの分団で組織されています。消防団員は「自らの地域は自らで守る」という精神に基づき、普段は本業を持ちながら、火災等の災害発生時には昼夜を問わず現場へ駆け付け、町民の皆さんの生命、財産を守るために活動しています。地域住民のため、町のために、皆さんの力を生かしてみませんか。

- ▶ 応募資格／町内在住または在勤の18歳以上で心身共に健康な方
- ▶ 身分・報酬／非常勤の地方公務員です。年額報酬等が支払われます。
- ▶ その他／活動に必要な被服の貸与、活動中に負傷した際の補償、退職報償金(5年以上勤務して退団した場合)があります。

寄居町女性消防サポーター

消防・防災力の強化の一環として、寄居町女性消防サポーターを募集しています。安心して住みやすい町づくりのために一緒に活動してみませんか。

- ▶ 応募資格／町内在住または在勤の18歳以上で心身共に健康な女性
- ▶ 活動内容／火災予防に関する広報活動、消防団・自主防災組織との連携活動等
- ▶ その他／活動に必要な制服等の貸与や、報酬の支給があります。



消防団員の活動については、消防庁「消防団オフィシャルウェブサイト」をご覧ください。全国の消防団の活動等について、詳しく知ることができます。



寄居町の水道とは何ぞや

～安全で安心な水を安定して供給する水道～

町の水道事業は、施設(浄水場や水道管など)の維持管理を日常的、継続的に実施しているほか、施設の更新や耐震化を計画的に実施しています。

しかしながら、昭和30年代ごろから整備された施設は老朽化が進み、今後ますます更新時期を迎える施設の増加が見込まれます。給水人口の減少や原油価格の高騰による電気料金の値上げなど、厳しい事業運営が強いられる中、施設の更新や耐震化を適切に実施していくための財源を確保することが大きな課題です。

水道事業を将来にわたり安定的に継続するため、水道料金の改定等について、今後、寄居町水道委員会で調査・審議を行う予定です。

☎ 上下水道課 (☎ 581・2121内線266・267)



2月20日の水道委員会では、委員12人が主要施設の「折原浄水場」と「寄居配水場」を視察しました。

一言まめ知識～水道料金について～

国内や海外の採水地から運ばれて、ペットボトルで売られている水は、1リットルで100円前後ですが、町の水道は、使用水量が2万リットルで基本料金となりますので、ご家庭で水道水を1リットル使ったときの水道料金は、およそ0.1円になります。また、(公社)日本水道協会の統計では、1人当たり1日の平均使用水量(お風呂や炊事洗濯、トイレなど)は、約230リットルといわれています。

令和5年度前期

中央公民館講座案内

中央公民館では、令和5年度前期講座の受講生を募集します。なお、開催場所はすべて中央公民館内です。

▶ **申し込み**／往復はがきを使用し、1講座1人1枚でお申し込みください(記入例参照)。3月31日(金)必着。

※1枚のはがきに複数記入した場合は無効となります。

▶ **受講の決定**／定員を超えた場合は、抽選で受講者を決定します。結果は往復はがきの返信欄を使用して通知します。

▶ **受講手続き**／4月14日(金)～28日(金)に、中央公民館へ決定通知と費用をご持参ください。

※受付時間 午前9時～午後5時(月曜日は休館)

☎ 中央公民館 (☎581・2662)

▶ 往復はがき記入例

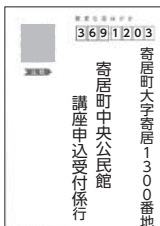
返信面(表)	往信面(裏)
	令和5年度前期 中央公民館講座申込 ①受講を希望する講座名 ②郵便番号 ③住所 ④氏名(フリガナ) ⑤年齢 ⑥電話番号
往信面(表)	返信面(裏)
	この面には何も書かない てください。

①歴史入門講座～日本の古代史を学ぶ～

ヤマト王権や卑弥呼など、日本の古代史にスポットを当てて学習する教室です。最近の研究を、初心者にも分かりやすく解説します。

☎6月8日、15日(木曜日、全2回)午後2時～3時30分

定20人 ☎柏村哲博氏 費800円(資料代)

②歴史入門講座～徳川家康を学ぶ～

今大注目の戦国将軍・徳川家康の生涯と活躍を学ぶ教室です。学んだことを生かして、大河ドラマをもっと楽しみましょう。

☎6月22日(木曜日、1回のみ)午後2時～3時30分

定20人 ☎柏村哲博氏 費100円(資料代)

③～誰でも簡単～ストレッチヨガ教室

毎年大好評のヨガ教室です。体をリフレッシュして、暑い夏に備えましょう!

☎5月20日、27日、6月10日、24日、7月1日、8日、15日(土曜日、全7回)

午前9時～10時 定10人 ☎加藤弘美氏 費100円(アロマ代)

④～男性限定!～メンズヨガ教室

男性限定ヨガ教室です。今までなかなかチャレンジできなかった方も、この機会にヨガを始めてみませんか。

☎5月20日、27日、6月10日、24日、7月1日、8日、15日(土曜日、全7回)

午前10時30分～11時30分 定10人 ☎加藤弘美氏 費100円(アロマ代)

⑤癒やしの苔テラリウム教室

瓶の中に苔を植えて育てる「苔テラリウム」を体験する教室です。育て方のコツを学んで、癒やしの苔生活を始めませんか。

☎7月7日、14日、21日(金曜日、全3回)午前9時30分～11時30分

定10人 ☎大島恵氏 費5,000円(材料代)

⑥～基本に戻ってもう一度～楽しい水彩画教室

日展入選者の先生を講師に迎え、基本的な技術やコツを学ぶ教室です。夏の空気を感じながら、楽しく絵を描きましょう。

☎5月24日、6月7日、21日、7月5日、19日、8月2日、16日(水曜日、全7回)

午後1時30分～3時30分 定15人 ☎村松泰弘氏 費5,000円(材料代)

⑦～花の芸術～プリザーブドフラワー教室

特殊な染料を吸わせて美しさを長持ちさせた花を使い、アレンジを楽しむ教室です。処理済みの花を使うため、初心者でも手軽に参加できます。

☎6月9日、23日(金曜日、全2回)午後1時30分～3時

定10人 ☎八須玲子氏 費5,000円(材料代)

⑧～勝ち組の書～孫子を読む教室

約2500年前に書かれた中国の古典兵法書「孫子」を読み解く教室です。ビジネスやスポーツ、人生においても役立つ「勝ち方」を学びましょう。

☎5月17日、31日、6月14日、28日、7月12日、26日、8月9日、23日(水曜日、全8回)午後1時30分～3時30分

定20人 ☎古茂田彰男氏 費100円(資料代)

⑨赤毛のアンをもっと楽しむ教室

名作「赤毛のアン」の魅力に迫る教室です。輝く言葉と美しい文章をかみしめながら、初夏の空気を楽しみましょう。

☎5月13日(土曜日、1回のみ)午後2時～3時30分

定10人 ☎今泉芳湖氏 費無料

⑩やさしいタティングレース入門教室

簡単な道具を使って美しいレース作品を作る教室です。基本の技法を覚えながら、かわいいアクセサリを作りましょう。

☎5月26日、6月9日、23日、30日(金曜日、全4回)午前9時30分～11時30分

定10人 ☎手風琴Lico氏 費2,000円(材料代)

⑪これから始める大人の塗り絵教室

さまざまなテクニクを使う塗り絵を学びます。特別な道具はほとんどいらないので、初心者でも手軽に始められる教室です。

☎5月16日、30日、6月13日、27日、7月11日、25日、8月8日(火曜日、全7回)

午後2時～3時50分 定10人 ☎藤森陽子氏 費700円(材料代)

⑫シニア向けスマートフォン教室

これからスマートフォンを購入しようと思っている方や、検討中の方のためのスマートフォン教室です。インターネットやアプリの便利な使い方を学びましょう。

☎5月30日(火曜日、1回のみ)午後1時30分～3時30分

定20人 ☎KDDI(株)認定講師 費無料

☎日時 定員 講師 費用

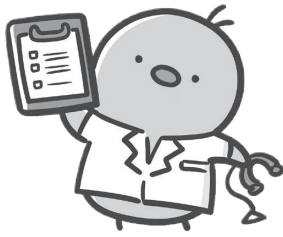

職場の健康保険に加入の方必見

4月にがん検診・肝炎ウイルス検診を実施します！

町では、令和5年度から9月に加え4月にも集団がん検診・肝炎ウイルス検診を実施します。職場等でがん検診を受ける機会がない方はこの機会にぜひ受診してください。健康保険に加入の被扶養者(家族)も受診ができます。



受診に当たっての注意

今回はがん検診・肝炎ウイルス検診の実施です。各種健康診査(※1)との同時受診をご希望の方は、9月から始まる特定健康診査・がん検診を受診してください。詳細は、本誌8月号に掲載予定です。

(※1)寄居町国民健康保険特定健康診査、後期高齢者健康診査、健康診査(20～39歳かつ職場等で健康診査を受ける機会のない方、20歳以上で生活保護を受給している方)



予約について

3月22日(水)から受付開始

予約専用ダイヤル ☎048-570-6111

予約受付時間 午前9時～午後5時
(土・日曜日を除く)

※予約開始直後は、電話がつながりにくいことがあります。
※変更、キャンセルもこの番号で受け付けます。

■予約の際に、次の①～⑧の事項をお伝えください。

- ①寄居町民であること ②住所 ③氏名 ④生年月日
- ⑤希望する検診の種類 ⑥希望日
- ⑦希望受付時間 (1)8:30～8:45、(2)9:00～9:15、
(3)9:30～9:45、(4)10:00～10:15、(5)10:30～10:45
- ⑧電話番号

■検診日程・会場

月日(曜日)	会場
4月21日(金)	保健福祉総合センター (ユウネス)
4月22日(土)	
4月24日(月)	

▶検診の内容等

検診当日の持ち物、注意事項などは、予約後に郵送される案内・問診票にて確認してください。

種別	資格・対象年齢(※4)等	内容
肺がん検診 (結核検診)	20歳以上の方(※5)	問診、胸部レントゲン撮影 ※医師が必要と判断した場合、喀痰検査を実施します。
胃がん検診(※2)		問診、胃部レントゲン撮影 (バリウムを飲む検査)
大腸がん検診(※3)		問診、便潜血反応検査
前立腺がん検診	40歳以上の男性の方(※5)	問診、血液検査(PSA検査)
肝炎ウイルス検診(B型、C型)	40歳以上の方(※6)	問診、血液検査(HCV抗体検査、HBs抗原検査)

(※2)令和6年3月31日時点で50歳以上かつ偶数年齢の方は、胃がん検診として胃内視鏡検査が受けられます。詳細は、本誌4月号に掲載予定です。

(※3)大腸がん検診の申し込みをしていない方にも、問診票と一緒に採便容器を郵送します。検査を希望しない方は、当日容器を返却してください。

(※4)令和6年3月31日時点の年齢です。

(※5)職場等で検診を受ける機会のない方が対象となります。

(※6)過去に同検診を受けたことがある方、すでに治療中の方は対象外です。

☎健康づくり課(☎581・2121内線211・212)

誰も自殺に追い込まれることのない社会を目指して

3月は自殺対策強化月間です

埼玉県では、2022年の1年間で1,229人の方が自殺により亡くなっています。2021年に比べると125人も増加し、増加数は全国1位でした。寄居町の2017～2021年(5年間)の傾向をほかの地域と比較してみると、若い年代の女性の自殺者割合が高いのが特徴的です。

現代社会では、誰でもこころの健康を損なう可能性があります。自殺を特別なことではなく、身近な問題として受け止め、悩んでいる方の孤立・孤独を防ぐことが大切です。

もし、あなたがこころの悩みを抱えていたら、どうか一人で抱え込まずに、まずは身近な人に話をしてみませんか。



また、もし身近な人の様子がいつもと違うと感じた場合には、勇気を持って声を掛けてください。かけがえのない命を守るために、悩んでいる方が孤立しないよう、ぜひ温かく寄り添った支援をお願いします。

町では、強化月間に併せ、役場庁舎に懸垂幕、公用車へはマグネットシートを掲示し、自殺対策の啓発活動を行っています。また、期間中、町立図書館でこころの健康に関する特設コーナーを設置して呼び掛けをしています。

次の相談機関で常時相談を受け付けています。

- こころの健康相談(本誌15頁をご覧ください)
 - 熊谷保健所(精神疾患、うつ病、依存症等)
☎ 048・523・2811
(月～金曜日、午前8時30分～午後5時15分、祝日除く)
 - 埼玉県立精神保健福祉センター「埼玉県こころの電話」
☎ 048・723・1447
(月～金曜日、午前9時～午後5時、祝日除く)
 - 埼玉いのちの電話
☎ 048・645・4343(24時間、365日)
 - こころの健康相談統一ダイヤル
☎ 0570・064・556(24時間、365日)
 - 埼玉県SNS相談事業「心のサポート@埼玉」
3月10日～30日の毎日(午後9時～翌午前6時)
- ☎ 健康づくり課(☎ 581・2121内線211・212)



心のサポート
@埼玉



募集します！ 寄居町都市計画審議会委員

都市計画審議会は、町長の諮問に応じ、都市計画に関する事項を調査・審議する機関です。審議会に町民の皆さんの多様な意見を反映させるため、町民代表の委員を募集します。これからの寄居町を担う若い世代の方もぜひご応募ください。

- ▶ 応募資格／応募日現在、満20歳以上の町内在住の方で、町のほかの審議会や委員会等の公募による委員になっていない方
- ▶ 募集人数／2人
- ▶ 任期／2年(令和5年5月15日～令和7年5月14日)
- ▶ 会議／年2回程度(平日の日中に開催)、各回2時間程度
- ▶ 報酬／町の規定に基づき支給
- ▶ 応募方法／都市計画課、総合案内で配布する応募用紙に必要事項を記入のうえ、添付書類とともに郵送、ファックス、Eメール、持参のいずれかの方法で都市計画課へ提出してください。Eメールの件名は「応募 都市計画審議会委員」としてください。なお、応募用紙は町公式ホームページからも取得できます。
- ▶ 添付書類／「寄居町のまちづくり」や「都市計画」をテーマとした意見、考えをまとめたもの(800字以内とし、手書きの場合は400字詰め原稿用紙2枚以内、パソコンで

作成する場合は、A4判1枚で印刷できる設定)。Eメールに添付する場合は、ワード形式のファイルとしてください。

- ▶ 募集期間／3月15日(水)～4月14日(金)
※持参の場合、開庁時にご持参ください。
※郵送の場合、4月14日消印有効
※ファックス・Eメールの場合、4月14日送信日有効
- ▶ 選考方法／応募理由・作文から推量される考え方や、性別・年齢・地区などのバランスを考慮し、審査により決定します。
- ▶ 選考結果／応募者全員に文書で通知します。
- ▶ 提出先・問い合わせ
都市計画課
〒369-1292 住所記載不要
☎ 581・2121内線241
FAX 581・1173
Eメール toshikei@town.yorii.saitama.jp

一人で、家族だけで、がんばり過ぎていませんか？

高齢者虐待を防ぎましょう

高齢者が家族や親族等から暴力を受けるなどの「高齢者虐待」は大きな社会問題となっています。

高齢者の介護や養護は、長期にわたるほど介護する人の心身に負担がかかります。介護疲れが介護する人を追い詰め、ストレスとなり、虐待を引き起こしてしまう場合もあります。気付かないうちに不適切な対応をとっていませんか。次のような行為は高齢者虐待に当たります。



虐待の種類	具体例
身体的虐待	たたく、つねる、殴る、蹴る、やけどを負わせる等
ネグレクト (介護・世話の 放棄・放任)	入浴させない、室内にゴミを放置する、冷暖房を使わせないなど劣悪な住環境の中で生活させる、徘徊や病気の状態を放置する等
心理的虐待	排泄等の失敗に対して高齢者に恥をかかせる、子ども扱いする、無視する等
性的虐待	排泄の失敗に対して懲罰的に下半身を裸にして放置する、排泄や着替えの介助がしやすいという目的で、下着のままで放置する等
経済的虐待	年金や預貯金を無断で使用する、入院や受診・介護保険サービスなど必要な費用を支払わない等

高齢者虐待を防ぐためには、虐待が発生する環境をつくらないこと(予防)、早期発見、早期解決が大切です。一人で悩まず相談してください。また、虐待を発見した場合や虐待があると思ったときは、迷わず次の相談窓口等にご連絡ください。ご連絡いただいた方のお名前が、周囲に漏れることはありません。安心してご相談・ご連絡ください。

相談窓口

- 福祉課 (☎ 581・2121内線123・124)
- 大里広域地域包括支援センター
埼玉よりい病院 (☎ 584・0062)
- 大里広域地域包括支援センター
寄居町社会福祉協議会 (☎ 581・8548)

お知らせ

重度心身障害者福祉タクシー



利用料助成制度

町では、対象の心身に障害のある方がタクシー(県と福祉タクシー協定を締結している事業者のタクシー)を利用した場合、その料金の一部を助成しています。この制度を利用するには、事前に登録が必要です。

また、これまで利用券は1回の乗車につき1枚までの利用でしたが、4月1日から1回の利用額が初乗り料金相当額の2倍以上になる場合に限り、2枚まで利用できるようになります。

▶対象／町内に住所を有する身体障害者手帳1～3級または療育手帳④・Aを所有している方

▶登録方法／身体障害者手帳または療育手帳、印鑑を持参し、福祉課で手続きをお願いします。

※すでに登録されている方には、3月27日(月)から新しい利用券を交付します。身体障害者手帳または療育手帳、印鑑、古い利用券の残りをお持ちのうえ、福祉課へお越しください(随時受付)。



☎福祉課(☎ 581・2121内線122)

お知らせ

高齢者福祉タクシー



利用料助成制度

町では、対象の高齢者の方がタクシー(町と協定を締結している事業者のタクシー)を利用した場合、初乗り料金を助成しています。この制度を利用するには、事前に登録が必要です。

▶対象／町内に住所を有する在宅の高齢者で、町民税非課税世帯のうち次の①～③のいずれかに該当する方

①75歳以上のひとり暮らしで『介護保険法』の要介護または要支援に認定されている方

②75歳以上の高齢者のみの世帯で『介護保険法』の要介護または要支援に認定されている方

③65歳以上で自動車運転免許証を自主返納した方

▶登録方法／介護保険被保険者証と印鑑を持参し、福祉課で手続きをお願いします(③の方は、運転免許の取消通知書をお持ちください)。

※すでに登録されている方には、3月中に交付申請についての案内を送付します。内容をご確認のうえ、申請書を福祉課へご提出ください。

☎福祉課(☎ 581・2121内線123・124)

気になる数字 Data Box

町長コラム



寄居町長 峯岸克明

128億
8233万
2000円

「人にやさしく、やる気に満ちた未来をつくる 予算案」

令和5年度 当初予算案が議会上程され、3月13日・14日にご審議をいただきます。本年度の一般会計予算は128億8233万2000円。

①少子化対策の充実・強化、②地域内経済循環の促進、③教育施策の充実・強化、④健康長寿事業の積極的展開を柱として事業を推進してまいります。

この予算案をつくるに当たり、町の現状や将来予測、課題や伸びしろについて多方面にわたり職員の方々と共に検討いたしました。結論は、

「わが町には課題こそあれ、悲観的な要素は全くなし。むしろ伸びしろたっぷり、可能性無限大であるということです。」

「この予算案で最も期待したいこと、それは各分野で新たな挑戦者が現れることです。世の中が常に変化しているように、町においても新たな風が吹き、挑戦の機運が高まる必要があります。それが町のエネルギーとなり、人を惹きつける魅力となります。逆に、官民含めて新たなチャレンジが減少し、変化が起きなくなったり、時間が止まってしまったときに活動体としての町の終焉（しりょうま）です。何かを始めたいというものを、数多くご用意いたしましたので、町民の皆様には本予算を活用して日々のチャレンジを楽しんでいただきたいと思っております。」

「まもなく桜の季節を迎えます。令和5年度の寄居町には「満開のチャレンジの桜」が咲きますように。」



軽自動車税(種別割)に関するお知らせ

税務課 (☎581・2121内線154~156)

グリーン化特例による軽減について

令和5年度軽自動車税(種別割)について、排出ガス性能と燃費性能の優れた軽自動車は、軽自動車税(種別割)が軽減されるグリーン化特例(軽課)が適用されます。対象となる車両は、ナンバー登録をした翌年度に限り軽自動車税(種別割)が軽減されます。詳細は下表をご覧ください。

車種区分		税率(年税額)			
		令和4年4月1日から令和5年3月31日までに最初の新規検査(ナンバー登録)をした車両			
		電気自動車 天然ガス自動車 ※1	乗用・営業用：令和2年度燃費基準+ 令和12年度燃費基準90%達成車 ※2	乗用・営業用：令和2年度燃費基準+ 令和12年度燃費基準70%達成車 ※2	
		75%軽減	50%軽減	25%軽減	
軽自動車	三輪	1,000円	2,000円	3,000円	
	四輪以上	乗用 自家用	2,700円		
		乗用 営業用	1,800円	3,500円	5,200円
	貨物	自家用	1,300円		
営業用		1,000円			

※1 平成21年排出ガス基準10%低減、または平成30年排出ガス規制適合
 ※2 揮発油(ガソリン)を内燃機関の燃料とする、平成17年排出ガス基準75%低減達成車(★★★★)、または平成30年排出ガス基準50%低減達成車に限りです。
 (注)最初のナンバー登録(初度検査年月)が平成22年3月以前の車両については、重課税率が適用されます。

農耕車(トラクター等)のナンバー登録をしましょう

トラクター、コンバイン等で乗用装置を有するものや、フォークリフトなどの小型特殊自動車は、公道を走らなくても所有していればナンバー登録が必要です。ナンバー登録が済んでいない車両を所有している方は、印鑑と車台番号等が分かる書類(販売証明書、譲渡証明書等)を持参し、税務課で登録をお願いします。

おしえて! よりのSDGs

SDGs(持続可能な開発目標)のゴール(目標)とそれに関連する町の施策や取り組みを紹介します。

今月は「12 つくる責任 つかう責任」

12 つくる責任
つかう責任



持続可能な生産消費形態を確保する目標です。小売・消費レベルにおける世界全体の1人当たりの食料の廃棄を半減させ、収穫後損失などの生産・サプライチェーンにおける食料の損失を減少させるとともに、雇用創出、地方の文化振興・産品販促につながる持続可能な観光業に対して、持続可能な開発もたらす影響を測定する手法を開発・導入することを目指しています。

関連する町の主な基本施策

- 産業の振興 ○観光の振興
- 地域ブランドの創出 ○環境配慮型社会の形成

町の主な取り組み

- 中小企業の新たな販路開拓の支援などにより商工業の振興を図ります。
- 豊かな自然や史跡、祭りなどの観光資源を充実します。
- 町の地元食材・観光資源を生かしたよりいブランドの開発・支援を行います。
- 家庭および事業系ごみの削減を促進します。

☎ 総合政策課(☎ 581・2121内線462)



消費生活 コラム

今月は「賃貸アパートのトラブル」

消費生活トラブルは身の回りに潜んでいます。被害を防止するために、悪質業者の手口や被害事例等を紹介いたします。「もしかして…」、「困ったな」と思ったら、一人で悩まず、消費生活センターにご相談ください。
※相談日や時間等の詳細は本誌22頁をご覧ください。

住宅の賃貸借契約に関するトラブルについて 知っておきましょう!

賃貸アパートを退去しようとしたら、経年劣化を含むハウスクリーニング費用等の高額な原状回復費用を請求されてしまったというような、賃貸借契約トラブルに関する相談が寄せられています。

トラブルに巻き込まれないために

- 入居前に契約内容や賃貸物件の現状をよく確認し、必要に応じて写真等の記録を残しておきましょう。
- 入居中のトラブルは貸主側に相談し、無断で修繕などをしないようにしましょう。
- 退去時は清算内容をよく確認し、納得できない費用を請求された場合には、貸主側に説明を求め、費用負担について話し合しましょう。

☎ 商工観光課(☎ 581・2121内線453)

年金特報

年金についての情報を毎月お届け! 今月は「あなたの疑問にお答えします!」

Q 国民年金のメリットは?

A 大きく3つあります。

①老後を支える終身保障

老齢基礎年金は、一生涯の保障として老後の生活をサポートします。保険料の納付期間が長いほど、老後に受け取る年金額も多くなります。

②不測の事態に備える保険としての年金

国民年金加入者が病気やけがで障害が残った場合、その程度に応じて障害基礎年金が支給されます。また、死亡したときは、納付状況や遺族との生計維持関係などにより、遺族基礎年金や死亡一時金等が支給されます。

※国民年金保険料の未納があると、障害・遺族基礎年金等の受給ができない場合があります。納付が困難な場合は、免除・納付猶予制度をご利用ください。

③税金の負担を軽減

納めた国民年金保険料は、全額「社会保険料控除」の対象となります。

Q 年金手帳は廃止されたのですか?

A 令和4年4月1日から年金手帳の発行が廃止され、代わりに「基礎年金番号通知書」が国民年金の新規加入者へ送付されています。なお、すでに交付された年金手

帳はこれまで通り使用できますので、大切に保管してください。

Q 年金手帳や基礎年金番号通知書を紛失、またはき損した場合は?

A 基礎年金番号通知書の再交付を申請できます。ただし、加入中の年金制度によって申請先が異なります。

▶国民年金第1号被保険者、または任意加入被保険者の場合

⇒年金事務所、または町民課で申請。

▶厚生年金保険、または船員保険の被保険者の場合

⇒勤務する事業所を経由して、または直接、事業所の所在地を管轄する年金事務所で申請。

▶国民年金第3号被保険者の場合

⇒配偶者の勤務する事業所の所在地を管轄する年金事務所で申請。

※すでに年金を受給されていて、お手元に年金証書がある方は、再交付を受ける必要はありません。

☎ 熊谷年金事務所(☎ 522・5012)

町民課(☎ 581・2121内線111・112)

新型コロナワクチン接種について

☎ 健康づくり課(新型コロナ対策班) (☎ 581・2121内線213)

町では、生後6カ月～4歳の方を対象とした乳幼児用ワクチン、5歳～11歳の方を対象とした小児用ワクチン、12歳以上の方を対象とした従来株ワクチンおよびオミクロン株対応ワクチンの接種を引き続き実施します。なお、接種状況を考慮し、接種体制を縮小して実施します。

また、4月以降の新型コロナワクチン接種については、国の方針が決まり次第、本誌等でお知らせします。

※12歳以上の方でオミクロン株対応ワクチンまたは令和4年11月8日以降に武田社ワクチン(ノババックス)を接種した方は、接種が完了しています。



◀町の予約システムはコチラ

3月の接種医療機関一覧

●乳幼児用

実施曜日	医療機関名(所在地)	予約方法
木曜日	埼玉よりい病院(用土395)	埼玉よりい病院のホームページから予約

●小児用

実施曜日	医療機関名(所在地)	予約方法
土曜日	くじらおかハートクリニック(赤浜1157) 佐伯医院(寄居988)	町公式ホームページでご確認ください。

●12歳以上(1,2回目)／追加接種(3～5回目)

区分	実施曜日	医療機関名(所在地)	予約方法	
1,2回目	火曜日	埼玉よりい病院(用土395)	埼玉よりい病院のホームページから予約	
	火曜日	藤野クリニック(寄居1153-1)		
追加接種 3～5回目	水曜日	おぶすま診療所(赤浜965-2)	町の予約システムから予約 (おぶすま診療所は医療機関窓口ま たは電話(☎582・2211)で予約)	
	木曜日	佐伯医院(寄居988)		
	金曜日	はらしま医院(保田原163-7)		
	土曜日	【4日】佐伯医院(寄居988)		【11日】くじらおかハートクリニック (赤浜1157)
		【18日】はらしま医院(保田原163-7)		
【25日】藤野クリニック(寄居1153-1)				

※実施曜日は変更する場合があります。

4

月の保健事業

📎持ち物 📄要事前予約 ☎健康づくり課(☎581・2121内線211・212)

※感染症対策のため、受付の際に当日の体調確認を行います。また、終了後は速やかにお帰りください。

●乳幼児健康診査

種別	日	場所	対象	受付時間
1歳6カ月児健康診査	20日(木)	役場7階健診室	令和3年8月生	通知でお知らせします。
			令和3年9月生	
3歳児健康診査	6日(木)		令和元年10月生	

📎母子健康手帳、役場からの通知、お子さんの歯ブラシ、3歳児は尿の入ったビニール袋

※変更になる場合は、対象者にご連絡します。

●ふるさと健康体操(生活習慣病予防軽運動教室)

日	時間	場所
6,20日(各木曜日)	10:00～11:00	勤労福祉センター(よりい会館)3階スポーツレクリエーション室
10,24日(各月曜日)	13:30～14:30	男衾コミュニティセンター多目的ホール

📎運動しやすい服装、水分補給できるもの、上履き、マスク

※全日、自主活動日となります。

※休憩時間等、近距離での会話時はマスクの着用が推奨されます。

●乳幼児健康相談📄

日	時間	場所	対象
18日(火)	9:30～11:00	役場7階健診室	乳幼児とその保護者

📎母子健康手帳、バスタオル



●こころの健康相談📄

日	時間	場所	対象
19日(水)	13:30～14:30	役場2階健康づくり課	こころの健康について悩みをお持ちの方、その家族および関係者

新型コロナウイルス感染症に関する相談窓口

- 受診・相談センター(☎048・762・8026, FAX048・816・5801) 9:00～17:30(土・日曜日、祝日を含む毎日)
- 県民サポートセンター(☎0570・783・770, FAX048・830・4808) 24時間、年中無休



4月の子育てサロン



場場所 対象 定員 内容 持ち物 費用 申し込み 問い合わせ

寄居子育て支援センター

男衾子育て支援センター

場寄居1333-5(寄居保育所内)

場富田152-14(男衾保育所内)

☎581・4165 ※日・月曜日、祝日は休みです。 ☎579・5930 ※土・日曜日、祝日は休みです。

○ → 寄居 ■ → 男衾

日	月	火	水	木	金	土
						1 育
2	3 育	4 育	5 よ 育	6 育 よ	7 よ あ よ	8 よ
9	10 よ	11 よ ほ あ	12 サ よ 育	13 育 よ	14 ほ あ サ よ	15 つ よ
16	17 よ	18 よ あ	19 よ 育	20 ふ 育 よ	21 よ あ よ	22 よ
23	24 よ	25 よ ほ あ	26 よ 育	27 育 よ	28 ほ あ よ	29
30						

育 育児相談

午前部 9:00~12:00 午後部 13:00~16:00
※Zoomを利用したオンライン育児相談も実施しています。詳細は各子育て支援センターへお問い合わせください。

つ つばみのつどい 10:00~11:30 要予約

町内在住で、4月中に1歳になるお子さんを対象に、お誕生会を行います。

あ あかちゃんサロン

(寄居) 13:00~15:00

(男衾) 午前部 9:30~11:00

午後部 13:00~15:00

1歳未満のお子さんを対象にセンターを開放します。

ふ ママ&プレママふれあいテラス

10:00~11:00

出産や育児についての疑問や悩みを一緒にお話しませんか。町内在住の妊婦および1歳ごろまでのお子さんとその保護者。

母子健康手帳、バススタオル

☎すくすくテラス(☎580・4040)

よ よりっこサロン

午前部 9:30~11:00 午後部 13:00~15:00

就学前のお子さんを対象にセンターを開放します。月曜日(男衾)、火曜日(寄居)は身体測定を行います。※5日(休)は午後部のみ

ほ ほかほかクラブ 10:00~11:30 要予約

季節に合わせた制作と4月生まれのお子さんのお誕生会を行います。天気の良い日は戸外遊びをするので、靴を履いてきてください。

町あんよ期~就学前(一人歩きができる)

ほ ほかほかクラブ 9:30~11:00 要予約

季節に合わせた制作と、4月中に生後6カ月になるお子さんを対象にハーフバースデーを行います。

町ねんね期~たっち期(一人歩き前)

サ ササークル活動 9:30~11:00

町サークルメンバー

児童館

町児童館(保田原321、かわせみ荘2階、☎581・3861) ※月曜日、第4金・土曜日は休館です。

事業名	日程	時間	備考
幼児クラブ	水曜日	10:30~11:30	季節の行事や制作、遊具を使った遊びなどを行います。町平成31年4月2日~令和3年4月1日生まれの町内在住の幼児とその保護者
どんぐり会	火曜日	10:30~11:30	親子遊びや手遊びなどを行う子育てサークル活動です。町就園前の幼児とその保護者
子育てサロン	4月6日(休)、13日(休)、14日(金)、20日(休)、21日(金)、27日(休)	10:30~11:30	おもちゃや乗り物で遊びましょう。身体測定のほか、4月生まれのお子さんにお誕生日カードをプレゼントします。町町内在住の親子 町5組(申込順) 町前日までに電話で児童館へ。



今月の **17** オイ 

男 子育て支援センター

「ほかほかクラブ」

男 子育て支援センターでは、令和5年4月から毎月第2・第4火曜日の「ほかほかクラブ」で、その月に6カ月を迎えるお子さんを対象にハーフバースデーのお祝いをします。また、季節に合わせた足形制作や職員による手遊び、絵本の読み聞かせ、お子さんが喜ぶスキップ遊びなども行います。同じくらいの月齢のお友達に会えるチャンスです。ぜひ遊びに来てください。

寄居 子育て支援センター 寄居のこキッズ保育園（露梨子411-1（寄居若竹幼稚園南）、☎581・0885）

※親子共に健康管理表（学県北若竹学園ホームページで取得可能）をお持ちください。

事業名	日程	時間	備考
ひろば開放日 (0歳～就園前の乳幼児)	火～木曜日	① 9:30～10:15 ② 10:15～11:00 ③ 11:10～14:20	前日17:00までに電話でお申し込みください。 ③は子育て相談を行います。
エアランドデー	4月18日(火)、19日(水)、 20日(木)	9:30～11:00	エアランドで遊びます。
のこのこクラブ 「子育て支援説明会・園庭開放」	4月21日(金)	10:30～12:00 (受付10:15～10:30)	場 寄居若竹幼稚園・体育ホール、園庭 定 就園前乳幼児とその保護者 定 20組 定 健康管理表、親子共にスリッパ(お子さんは歩きやすい上履きがおすすめです)、必要に応じて水筒等 定 3月10日(金)から寄居のこキッズ保育園へ。※ホームページからも申し込みできます(24時間受付)。
お誕生会 (スペシャルデー)	4月26日(水)	9:30～11:00	読み聞かせ、体操、身体測定、お誕生会を行います(お誕生日カードをプレゼント・写真撮影)。
こどもの日制作	4月27日(木)	9:30～11:00	こいのぼりの制作をします。

い ずみ保育園子育て支援センター 園いずみ保育園(保田原147-1、☎581・6697) ※事前に電話でお申し込みください。

事業名	日程	時間	備考
開放日 (0歳～就学前の乳幼児)	火～木曜日	8:00～13:00	園庭開放、親子遊び、在園児とのふれあい制作など。
育児なんでも相談	月～金曜日	9:30～12:00	電話相談可。
身体測定	4月13日(水)	10:00～11:00	身体測定を行います。手作りアンパンマンカードプレゼント。
お誕生会	4月26日(水)	10:00～11:00	お誕生日カードプレゼント。

玉 淀園 園玉淀園(折原1785-1、☎581・0203) ※来園での子育て相談は、事前に電話でお申し込みください。

事業名	日程	時間	備考
子育て相談	365日(無休)	8:30～17:30	乳幼児の養育に関する相談を、専門の相談員が対応します。
ショートステイ			次子出産、病人の付き添い、保護者の入院等で家庭での養育が困難な場合、0歳～3歳の乳幼児を昼夜通してお預かりします。 定 子育て支援課 (☎581・2121内線203)

ゆ ずの木ひろば 園ゆずの木保育園(秋山66、☎581・4932) ※印は当日9:00までに電話でお申し込みください。

事業名	日程	時間	備考
ひろば開放日※ (0歳～就学前の乳幼児)	月・木・金曜日	9:00～14:00	園庭を開放します。
給食体験 (有料)	第1・3土曜日	9:30～11:00	事前予約制。定 3組(申込順)
あかちゃんひろば※	月曜日	9:00～11:00	赤ちゃん体操やふれあい遊びを行います。
ゆずっこひろば※	木曜日	9:00～11:00	在園児とのリズム遊び、砂場遊び、散歩など。
子育て相談	金曜日	9:30～14:00	電話相談可。
おはなし会※	4月20日(水)	10:00～10:20	絵本・紙芝居の読み聞かせ。

こ ぶし保育園子育て支援センター 園こぶし保育園(藤田235、☎581・3612)

事業名	日程	時間	備考
遊ぼう会	火～木曜日	9:00～14:00	
子育て相談	月～金曜日	9:00～15:00	電話相談可。
絵本読み聞かせ	第2・4木曜日	10:00～11:00	
こいのぼり制作	4月19日(水)	10:00～11:00	こいのぼりの制作をします。要予約。
栄養指導・給食試食会	4月26日(水)	10:00～12:00	要予約。

3月 の **保育料納期限**

納付書・口座振替共通

3月 31日(金)

園子育て支援課
(☎581・2121内線201)

よりのジョブセンター

働きたい皆さんを応援します！
お気軽にご利用ください。

- ▶相談日 月～金曜日(祝日を除く)
 - ▶時間 午前9時～午後5時
 - ▶場所 役場2階
 - ▶相談内容
 - ①職業相談・職業紹介
 - ②内職相談(火・金曜日実施)
 - ③障害者を対象とした就労支援
- ※②、③は、町内在住の方が対象

問よりのジョブセンター(☎586-1331)

問総務課 ☎内線314



広報よりいや寄居議会だよりがスマホで読める! 寄居町をもっと身近に感じるアプリ「マチイロ」をご活用ください。最新号はもちろん、バックナンバーも閲覧できます。



二次元コードからダウンロード!

お知らせ



皆さんの声を町政に!
町長への手紙・ファックス・Eメール

町長への手紙・ファックス・Eメールは、皆さんからお寄せいただいたご意見・ご提言などを、今後の町づくりに生かしていくための広聴制度です。町長が自ら拝読し、回答します。貴重なご意見をお待ちしています。

町長への手紙

役場1階ロビーと男舎・用土両連絡所に「町長への手紙ボックス」を設置しています。所定の用紙が備え付けてありますので、必要事項を記入し、ボックスに投入してください。

町長へのファックス

町長への手紙ボックスに備え付けてある所定の用紙に必要事項を記入し、専用ファックス(☎581・4974)へ送信してください。

町長へのEメール

町公式ホームページ内に「町長へのEメール」コーナーがあります。必要事項を入力し、送信してください。

問総務課(☎内線315)

募集 国税専門官

国税局や税務署で税のスペシャリストとして働く国税専門官(国家公務員)を募集します。

受験資格

- ①平成5年4月2日～平成14年4月1日生まれの方
 - ②平成14年4月2日以降生まれで次のいずれかに該当する方
 - 大学(短期大学を除く。以下同じ)を卒業している
 - 令和6年3月までに大学を卒業見込み
 - 人事院が大学卒業と同等の資格があると認める
- 試験日/第1次 6月4日(日)
試験区分/国税専門A(法文系)、国税専門B(理工・デジタル系)
- 申 3月20日(月)「受信有効」までに、原則インターネットからお申し込みください。



人事院 採用情報NAVI

問

インターネット申し込みに関すること
人事院人材局試験課

☎03.6581.5311内線23322

それ以外のこと

関東信越国税局人事第二課試験係
☎048・600・3111内線2097

お知らせ 国土交通省荒川上流河川事務所 熊谷出張所移転のお知らせ

国土交通省荒川上流河川事務所熊谷出張所が移転し、3月20日(月)から次の所在地となりますのでお知らせします。

新しい所在地等

- 所在地/熊谷市箱田517-1
☎048・522・0612
- ☎048・524・5041
- 問 国土交通省荒川上流河川事務所総務課
☎049・246・6371

募集 令和5年度4月入校生募集! 県立熊谷高等技術専門学校

- ①機械科、②自動車整備科および建築科、③電気設備管理科

対 ①おおむね55歳未満の方、②おおむね30歳までの方、③年齢不問

※自動車整備科は高等学校卒業(見込み)以上

募集人数/いずれも若干名
※直前の募集で定員を充足した場合は実施しません。

内 ①筆記試験(四則計算等)、作文試験および面接試験、②筆記試験(高等学校卒業程度の国語と数学)および面接試験

願書受付/3月17日(金)まで

選考日/3月23日(木)

- 申 ①熊谷高等技術専門学校(熊谷市新堀新田522、☎532・6559)
- ③秩父分校(秩父市上町31-17、☎0494・22・1948)

広告

お知らせ

町立総合体育館・アタゴ記念館の使用許可申請受付を再開します！

町立総合体育館・アタゴ記念館は、3月13日(月)から施設の使用を再開します。これに伴い、施設の使用許可申請受付を次のとおり再開します。

日 3月9日(休)午前8時30分～ ※3月中は、4月30日(日)までの使用分を受け付けます。

受付場所／生涯学習課 他会議室は当面使用できません。 生涯学習課(☎内線532)

スポーツ

ご存じですか？ スポーツ安全保険

スポーツ安全保険は、スポーツ活動だけでなく文化活動やボランティアといった社会教育活動を安心して行うための補償制度です。なお、令和5年度の加入手続きからインターネット加入のみでの受け付けとなります。

加入対象／スポーツ活動や文化活動等を行う4人以上の団体

対象となる事故／団体管理下での活動中(国内)と団体活動への往復中の事故等 補償内容／傷害保険、賠償責任保険、突然死葬祭費用保険 ※加入区分により補償金額は異なります。

保険期間(令和5年度／令和5年4月1日～令和6年3月31日)

申(公財)スポーツ安全協会ホームページ「スポあんネット」からお申し込みください。

問(公財)スポーツ安全協会(☎03・5510・0033)、または生涯学習課(☎内線531)

募集

令和5年度埼玉未来大学 受講生募集！

ライフデザイン科 (通学コース・オンラインコース) 元気で自立したシニアライフを安心して送るために必要な知識と、社会参加の必要性を学びます。

地域創造科 NPO法人の立ち上げや起業の仕方等、活動するうえで必要なノウハウを学習します。

専門講座 希望する活動に合わせて7つの実践的講座から選べます。

①コミュニティカフェ開設講座、②空き家・古民家等活用講座、③地域観光ボランティア養成講座、④子どもの居場所づくり講座(入門)、⑤子どもの居場所づくり講座(ステップアップ)、⑥読み聞かせボランティア養成講座、⑦援農ライフ講座

対 満50歳以上の方 (令和5年4月1日時点) 申込期限／3月24日(金)必着 ※実施会場、定員、授業料等、詳しくは(公財)いきいき埼玉ホームページをご覧ください。

他 募集案内は福祉課で配布しています。 問(公財)いきいき埼玉・未来大学担当(☎048・728・2299)

健康 月に一度の健康チェック！

町では、毎月1回「健康チェックの日」として、役場1階ロビーに脳血管疾患予防健康チェックコーナーを設けています。月に一度の健康チェックを習慣にして、ご自身の健康づくりにお役立てください。

日 3月24日(金)午前9時～正午 場 役場1階ロビー 内 ストレス・自律神経活性化度測定、血圧

計、血管年齢測定器での計測と計測結果を用いた保健師等による健康指導 問 町民課(☎内線113～115)

催し お出かけください！ かわはくイベント

春期企画展「荒川今昔写真展」 日 3月25日(土)～5月7日(日)午前9時～午後5時 場 第2展示室

内 荒川の明治以降の古写真と現在の状況を比べて展示します。

企画展関連講演会 「荒川・源流から東京湾まで」 日 3月26日(日)午後1時30分～3時 場 ふれあいホール

定 50人(申込順) 内 大河紀行「荒川」の著者である伊佐久三四郎氏が、荒川について語ります。 申 事前に、県立川の博物館へ。

共通 入館料／一般410円、高校生以上200円(中学生以下、障害者手帳をお持ちの方とその介助者1人は無料)

問 県立川の博物館(☎581・7333)

お知らせ 自宅療養者等への食料支援終了について

社会福祉協議会では、新型コロナウイルスに感染した方のいる世帯へ食料支援を行っていますが、すでに濃厚接触者等の行動制限が緩和されていることから、3月31日をもって終了します。町民の皆さんには、今後不測の事態に備え、各ご家庭で平時における食料品の自主的な備蓄をお願いします。

問 寄居町社会福祉協議会(☎581・8523)

広告

お知らせ
国営武蔵丘陵森林公園
3月見頃のお花

森林公園では、約1万8000球のカラフルな早咲きチューリップや、約1000株のクリスマスローズが開花し、春の訪れを知らせています。クロッカスは3月中旬、カタクリは3月下旬に見頃を迎えます。また、3月下旬から4月上旬には約500品種の椿が最盛期を迎え、花数が増して鑑賞におすすです。

開園時間／午前9時30分～午後5時
費大人(高校生以上)450円、シルバー(65歳以上)210円、中学生以下無料
※駐車料金別途(普通車650円/1日)
問 国営武蔵丘陵森林公園管理センター
(☎0493・57・2111)

お知らせ
ご存じですか？
成年後見制度

認知症や知的障害、精神障害などにより判断能力が不十分な方々は、預貯金等の財産管理や介護サービス、施設入所等に関する契約を一人で行うことが難しい場合があります。また、本人にとって不利益な契約を結んでしまうなど、悪徳商法の被害に遭う恐れもあります。このような方々を法的に守る制度が成年後見制度です。

成年後見制度とは

「成人」で「判断能力が不十分な方」の財産管理や契約行為を、本人に代わり法的に権限を与えられた後見人等が行い、本人の生活を保護し支援する制度です。

成年後見支援センター

町では、成年後見支援センターを設置して、成年後見制度の利用や申し立てに関する相談を受け付けています。詳しい内容はお問い合わせください。

※成年後見人の役割は本人の財産管理や

介護サービスなどの契約であり、食事の世話や実際の介護等は含まれません。

相談窓口

○寄居町成年後見支援センター(寄居町社会福祉協議会内、☎501・7027)

○福祉課(☎内線122・124)

お知らせ
東秩父村路線バスの運行ダイヤが変わります！

寄居駅～東秩父村間で運行している東秩父村路線バスは、東武東上線のダイヤ改正に伴い、3月18日(土)にダイヤを改正します。平日の午後4時台の便が5～7分程度の繰り下げ、土・日曜日、祝日の午前10時台の便が2～5分程度の繰り上げとなりますので、ご利用の際はご注意ください。詳細は、イーグルバスのホームページまたは町公式ホームページをご覧ください。

問 イーグルバス(株)

(☎0493・65・3900)
都市計画課(☎内線241)



お知らせ
県自動車税事務所支所窓口での現金収納の終了について

県自動車税事務所(4支所(大宮、熊谷、所沢、春日部)窓口)での現金収納は、令

和5年3月末で終了となります。4月1日以降、各支所窓口では現金による納税はできません。便利なスマートフォン決済アプリやコンビニエンスストアでの納税をお願いします。

なお、令和5年度の自動車税(種別割)納税通知書は、5月中旬までにお届けする予定です。納期限の5月31日(水)までに納税をお願いします。

問 県税務課(☎048・830・7606)

お知らせ
固定資産課税台帳の閲覧と土地・家屋価格等縦覧帳簿の縦覧

令和5年度の固定資産課税台帳の閲覧(①)および土地・家屋価格等縦覧帳簿の縦覧(②)を開始します。ご自分の所有する土地や家屋の価格、税額などを確認したい方は、この機会をご利用ください。また、納税者が所有する土地や家屋の評価が適正か判断するため、ほかの土地や家屋の評価額を確認できる制度として、土地・家屋価格等縦覧帳簿を縦覧することができます。

期間／4月3日(月)～5月31日(水)

※土・日曜日、祝日を除く

時間／午前8時30分～午後5時15分

場 税務課

①の対象／固定資産税の納税義務者、納税管理人、同一世帯の親族、または代理人や借地借家人(対価の支払われるもので、該当する部分のみ可能。契約関係を示す書類の提示が必要です)

②の対象／固定資産税の納税者、納税管理人、同一世帯の親族、または代理人

持 運転免許証等本人の確認ができるもの
※代理人の場合は委任状と代理人の身分証明書等が必要です。

費 期間中は無料(借地借家人は有料)
問 税務課(☎内線159・160)

広 告



お知らせ



ご利用はお早め!
寄居町地域通貨「Yorricca」

2月に実施したヨリカププレミアムチャージキャンペーンで付与されたプレミアムポイントの利用期間は、3月31日(金)までです。利用期間が終了すると付与されたプレミアムポイントは失効しますので、お早めにご利用ください。
※キャンペーンは予算額に達したため終了しました。

問 商工観光課(☎内線453)

お知らせ



不動産をもっと身近に
一般公開セミナーを開催します!

日 3月28日(火)午後1時30分~4時
開催方法 / [WEB]YouTubeライブ配信

講演 / 経済社会と埼玉県の不動産価格

第1部 令和5年地価公示にみる埼玉県の不動産市況

第2部 ロシアの世界戦略「主権」と「勢力圏」から考える

講師 / 第1部 地価公示埼玉県代表幹事・三田和巳氏

第2部 軍事アナリスト・小泉悠氏

費用 無料
申込み 不要
他 開始時間になりましたら、次の二次元コードからご視聴ください。



問 (公社)埼玉県不動産鑑定士協会
(☎048・789・6000)

お知らせ



不動産鑑定士による
不動産の無料相談会

日 4月8日(土)午前10時~午後4時
場 さいたま浦和会場 / さいたま市浦和コミュニティセンター14集会室(さいたま市浦和区東高砂町11-1)
川越会場 / ウェスタ川越2階活動室4(川越市新宿町1-17-17)
問 (公社)埼玉県不動産鑑定士協会
(☎048・789・6000)

募集



募集します!
自衛隊一般曹候補生と予備自衛官補

一般曹候補生
受付期間 / 5月9日(火)まで
対 日本国籍を有する18歳以上33歳未満の方

試験日 / 1次試験 5月19日(金)から28日(日)のうち1日

予備自衛官補(一般公募)
受付期間 / 4月6日(木)まで

対 日本国籍を有する18歳以上34歳未満の方

※元自衛官は自衛官としての勤務期間が1年未満の方

試験日 / 4月8日(土)から23日(日)のうち1日

※対象はどちらも採用予定月の1日現在他期日等変更になる場合がありますので、詳しくはお問い合わせください。

問 自衛隊埼玉地方協力本部熊谷地域事務所(☎522・4855)

お知らせ



無料電話相談を実施します!
敷金(賃貸住宅)トラブル110番

埼玉司法書士会は、埼玉弁護士会と共催で、敷金(賃貸住宅)問題に関する無料電話相談を実施します。
日 4月8日(土)、9日(日)

午前10時~午後4時

相談電話番号

☎048・872・8055

※4月8日、9日のみ有効

内 賃借人が賃貸住宅を退去する際の建物の原状回復費用に関するトラブル相談
費 無料(通話料は自己負担)

問 埼玉司法書士会事務局
(☎048・863・7861)

お知らせ



助産師による
個別マタニティレッスン

日 4月10日(月)①午後1時30分、②午後2時45分、

4月28日(金)①午前9時30分、②午前10時45分

場 役場2階すくすくテラス

対 町内在住の妊婦とその家族
定 各回とも1組(申込順)

内 1時間程度の個別の母親(両親)学級
申 問事前に、すくすくテラス(☎580・4040)へ。

随時情報発信中!

寄居町公式SNS



Facebook

Instagram

Twitter



広告



4月の相談

役場電話番号 ☎581・2121(代表)
下記の相談はすべて無料です。

相談種類 (相談員)	相談日	時間	場所	相談内容	問い合わせ
法律相談 (弁護士)	10日(月) 27日(木)	10:00~15:00 (12~13時除く)	役場3階委員会室	法律的な問題や疑問 【要予約】3/20から 相談日前日まで	人権推進課(☎内線412)
心配ごと相談 (心配ごと相談員 行政相談委員 人権擁護委員)	20日(木)	9:00~12:00	役場4階会議室	心配ごとや行政相談、 人権相談 【要予約】3/14から 相談日前日まで	人権推進課(☎内線412)
隣保館生活相談 (隣保館職員)	6日(木)	10:00~15:00 (12~13時除く)	かわせみ荘内	心配ごとや就業相談等	隣保館(☎581・3861)
消費生活相談 (消費生活相談員)	月~金曜日 (水曜日除く)	9:30~16:00 (12~13時除く)	役場4階 消費生活センター	悪徳商法被害や 多重債務等	消費生活センター(☎内線455)
障害福祉相談 ①障害福祉全般	①月~金曜日 (祝日除く)	①9:00~17:00	①社会福祉協議会内 (保田原301)	障害福祉サービス全般、 サービス等利用計画※ 【④は要予約】	①障害者基幹相談支援センター (☎501・7027)
②身体・知的関係	②月~金曜日 (祝日除く)	②8:30~17:15	②埼玉療育園内相談室 (藤田179-1)		②障害者生活支援センター 「とも」(☎580・0215)
③精神関係	③月~金曜日 (祝日除く)	③8:30~17:15	③地域生活支援センター 向陽		③地域生活支援センター 向陽(☎599・2020)
④精神関係 (出張窓口)	④火・木曜日 (祝日除く)	④10:00~12:00	④障害者交流センター (寄居653-1)		④障害者交流センター (☎598・6961)
※サービス等利用計画は、次の事業所でも相談できます。 ○みんなの手相談支援センター(☎581・8541) ○相談支援センター「はぐくみ」(☎581・2112) ○相談支援さいゆう(☎586・0900) ○相談支援たんぼ寄居(☎586・1966) ○相談支援センターおぶすま(☎582・4831)					
教育相談 (臨床心理士、相談員)	月~金曜日 (祝日除く)	9:30~15:00	障害者交流センター (寄居653-1)	学校や家庭での心配ごと や就学に関すること	教育サポートセンター (☎580・2052)
労働相談	月~金曜日 (祝日除く)	9:00~16:30	電話相談	労働問題	県労働相談センター (☎048・830・4522)
不動産相談 (埼玉県宅建協会相談員)	第2火曜日	9:00~12:00	役場2階202会議室 受付は都市計画課	不動産売買や賃貸借	都市計画課(☎内線243)



休日診療インフォメーション

休日や夜間の緊急医療施設、電話相談等のご案内です。

医療機関の紹介

24時間対応

- ▶ 埼玉県救急医療情報センター.....
☎048・824・4199
- ▶ 深谷市消防本部指令課.....
☎571・0119

埼玉県AI救急相談

24時間対応

- ▶ QRコードまたは
「埼玉県AI救急相談」で検索



眼科の休日診療

※事前に電話でご確認ください。

3月19日(日)

▶ 正田眼科

☎571・1198

休日の診療

- ▶ 深谷寄居医師会(深谷市国済寺319-3、☎573・7723)
- 休日診療所(内科・小児科).....
日曜日、祝日、年末年始
受付時間 9:00~11:30、14:00~16:30
- こども夜間診療所(小児科(中学生以下)).....
土・日曜日、祝日、年末年始
受付時間 19:00~21:00

救急電話相談

小児・大人共通、24時間対応

- ▶ 全国共通救急電話相談 #7119.....
(ダイヤル回線、IP電話、PHSの場合は☎048・824・4199)

子ども(中学生まで)の相談は、小児救急電話相談(#8000)も利用できます。

図書館 だより

寄居町立図書館

寄居1296-1 ☎580・1888

開館時間 火～土曜日 9:30～19:00
日曜日・祝日 9:30～18:00



移動図書館 たまよど号

- A**コース 4月25日(火)
折原小学校 10:00～11:00
寄居小学校 13:00～14:00
- B**コース 4月26日(水)
鉢形小学校 10:00～11:00
男衾小学校 13:00～14:00
- C**コース 4月27日(木)
用土小学校 10:00～11:00
桜沢小学校 13:00～14:00

図書館カレンダー

■は休館日

3月							4月						
日	月	火	水	木	金	土	日	月	火	水	木	金	土
			1	2	3	4							1
5	6	7	8	9	10	11	2	3	4	5	6	7	8
12	13	14	15	16	17	18	9	10	11	12	13	14	15
19	20	21	22	23	24	25	16	17	18	19	20	21	22
26	27	28	29	30	31		23	24	25	26	27	28	29
							30						

※図書館の特別整理期間のため、3月6日(月)まで休館日となります。
※3月22日(水)は祝日の翌日ですが開館します。
※3月29日(水)は最終水曜日ですが開館します。

図書館ニュース

電子図書館のオススメ作品



『凶水系』
著者/森村誠一
出版社/KADOKAWA
熊谷の荒川で子どもたちが悲鳴を上げた。発見された溺死体の男は八高線鉄橋から落とされたのか？ 次いで完全な密室状態であった高崎のマンションから男が墜落。身辺から八高線の切符が現れた。一見何の関連もない二つの事件に隠された、意外な接点とは!? 寄居の地名も登場します。



『サイエンスコナン防災の不思議』
著者/青山剛昌(原作)
出版社/小学館
防災に関する具体的な出来事をもとに、少年探偵団が分かりやすく解説します。防災用品や救命救急の基礎知識まで、防災にまつわる「なぜ?」「どうして?」を一つ一つ解決していくうちに、自然に知識が深まる学習まんがです。

定期イベント

- ▶場所/視聴覚室(2階) ▶費用/無料
- ▶申し込み/不要(定員を少なくしています)

おはなし会

- ▶4月1日(土)、15日(土)

幼児むけ 午前11時～11時30分 小学生むけ 午前11時30分～正午

こども映画会

- ▶4月8日(土)午後2時～

『おしりたんてい・プップ レインボーダイヤをさがせ!』(60分)

ミニシアター

- ▶4月19日(水)午後2時～『地下鉄(メトロ)に乗って』(122分)

図書館寄席(DVD上映)

- ▶4月12日(水)午後2時～『林家正雀・淀五郎/三升家小勝・抜け雀』(79分)



図書館からのお願い

新型コロナウイルス感染症拡大防止のため、定期イベントの中止や延期、また、休館日や開館時間等が変更になる場合がありますのでご注意ください。

こちら 編集室

3年ぶりの開催となった寄居町駅伝競走大会。開催日の前々日には雪が降り積もり、開催が心配されましたが、暖かい日差しの中、無事に開催することができました。▶今月の表紙は、駅伝のスタートの瞬間です。3年ぶりということで、第1走者の皆さん以上にカメラを構えてドキドキしていましたが、3年分の思いを込めて、何とか皆さんの勇姿を写真に収めることができました。スタートの撮影後、ゴールの鉢形城歴史館に向かいました。白熱するゴール地点、入賞チームを撮り終わり、ホッとしていると「最後のチームまで撮ってあげなよ」と先輩からのアドバイス。カメラを構え直し、最後のチームを待ちました。アンカーの方が見ると集まった皆さんの応援でもうひと盛り上がり。ゴールは温かい雰囲気になりました。▶そんなあたたかさを感じてか、役場に飾っていただいた早咲きの桜は、2月下旬には見事に満開となり、一足早い春を感じさせてくれました。3月、4月の桜色に染まる寄居町が今から楽しみです。㊦

4月の不燃(燃えない)ごみの定期収集

問 生活環境エコタウン課 (☎ 581・2121内線221・222)

1回目	2回目	川 北	川 南
4(火)	18(火)	本町、中町	折原上郷、折原下郷、上平・下小路、立原、秋山
5(水)	19(水)	栄町、武町、茅町、花町	三品、平倉、山居、栃谷、五ノ坪
6(木)	20(木)	六供、常木、菅原	木持、上の町、内宿、関山
7(金)	21(金)	本宿、末野2、3、4 金尾、風布	立ヶ瀬、露梨子、保田原、小園
11(火)	25(火)	本村、岩崎、中小前田	上の原、三ヶ山、蔵田
12(水)	26(水)	山崎、南飯塚、上組	男衾下郷、谷津、中郷 塚越、伊勢原、男衾上郷南、男衾上郷北
13(木)	27(木)	用土1、2、3、4、5、6	塚田、牟礼、今市
14(金)	28(金)	用土7、8、9、10、11、12	赤浜、鷹ノ巣、西古里

4月の資源物の収集日 川北 12日(第2水曜日) 川南 26日(第4水曜日)

4月の可燃粗大ごみの収集日 川北 5日(第1水曜日) 川南 19日(第3水曜日)



スクラムを組んで！

寄居町青少年健全育成町民会議

寄居町青少年健全育成町民会議では、青少年の健全育成を広域的、総合的に推進するために、町内の学校やPTA、民生委員・児童委員などの青少年と関係する団体・機関が連携して、活動を展開しています。

令和4年度活動報告

青少年の非行・被害防止特別強調月間キャンペーン（7月）

例年は町内3中学校区の健全育成協議会と共に、町内の駅前等でキャンペーン活動を行っていましたが、今年度も新型コロナウイルスの影響で、昨年度と同様に男衾地区健全育成協議会のみで実施しました。実施に当たっては、感染防止対策のため手指消毒を徹底、マスクと手袋を着用して啓発物の配布を行い、近年増加している青少年のインターネットを介した犯罪被害の防止を呼び掛けました。



■非行防止キャンペーン



■男衾中学校での講演

道徳講演会（10月）

道徳講演会は「道徳のまち・寄居」の実現を目指し、心のつながりを大切にしたい地域づくりを目的に開催している事業です。今年度は、東京2020オリンピック柔道金メダリストの新井千鶴さんを講師にお迎えしました。講演会開催に当たっては、町立小・中学校の先生方ご協力のもと、新井さんを題材にした道徳教材を作成し道徳の授業を実施、新井さんについて学んだ後で道徳講演会を開催しました。



■道徳の授業の様子

当日は男衾中学校でご講演いただき、その様子を町内小・中学校へオンライン配信しました。新井さんは、失敗を恐れずに挑戦してみる大切さ、挑戦してみて負けてしまったとしても、そこには学びがあること、私たちの生活は、必ず誰かの支えがあって成り立っていることへの感謝など、自身の体験を踏まえお話していただきました。講演後、子どもたちの生活にメリハリが出たとの声もあり、大変有意義な講演会となりました。

ほめ写プロジェクト

令和2年度から始めた「ほめ写プロジェクト」は、子どもの写真を飾ることで「子どもをほめる」機会を創出し、ほめることで子どもの自信のもととなる自己肯定感を伸ばすことを目的としています。今年度は、県の「家庭の日」(*)の推進と併せて作成した啓発チラシを、町立小学校の全保護者の方に配布しました。親子で過ごす穏やかな時間が増えることを願っています。

※「家庭の日」とは、毎月第3日曜日に家族がふれあう日として埼玉県が定めているものです。



■啓発チラシ

子どもたちに寄り添うまちづくりを



寄居町青少年
健全育成町民会議

会長 加藤 勝己

令和元年度から、会長として寄居町青少年健全育成町民会議の活動に取り組ませていただいております。寄居町青少年健全育成町民会議は、次代を担う子どもたちが、健やかに成長することを願い、家庭・学校・地域が一体となって活動に取り組んでいる団体です。

今年度も新型コロナウイルスの影響により、地域交流を図る活動が思うように行えませんでした。学校のご協力をいただき、昨年度と同様のスタイルで「道徳講演会」を実施することができました。

今年度の講演会講師は東京2020オリンピック柔道金メダリストの新井千鶴氏に快くお引き受けいただきました。夏休み前にインタビューを行い、学校の先生方の手で道徳教材を作成し、講演会に参加する児童・生徒に対し、この教材を用いた授業を実施していただきました。

新井氏の何度でもあきらめずに柔道へ立ち向かう姿勢を、授業で学んだ後の講演会であり、子どもたちにとっても、金メダリストの言葉を実際に聞くことのできた非常に貴重な機会であったと思います。

新井氏の母校である男衾中学校での講演会を、各小・中学校へ配信する形で実施し、町内の児童・生徒約1,200人が講演を聞くことができ、ご対応いただいた新井氏はじめ各学校の先生方、心より感謝申し上げます。

今後もこうした活動を通して、子どもたちが健全に暮らせる地域づくりをしていきたいと思っております。

次世代の為に我々は何ができるか



城南地区児童生徒
健全育成協議会

会長 森田 淳一

日頃より子どもたちの健全育成活動にご協力いただきまして誠にありがとうございます。

現在、「新しい日常」が定着した社会の構築に向けて「新型コロナウイルス感染症の拡大防止」と「経済社会活動」の両立を図るさまざまな取り組みが行われ、世の中が動き始め、子どもたちのさまざまな学校行事も、徐々にではありますが形式を変え再開されていることに親として安堵しております。

その中で先日、大変興味を惹く記事を見つけました。日本財団が行った『18歳意識調査』にて「自分で国や社会を変えられると思う」と回答した割合が18.3%でした。これは調査対象9カ国(日本、インド、インドネシア、韓国、ベトナム、中国、イギリス、アメリカ、ドイツ)の中で最低数値。2番目に少なかった韓国でも39.6%と日本と2倍以上の差が開いている状態です。また、「解決したい社会課題がある」と回答したのも46.4%と9カ国の中で突出して低い結果が出ています。現在、日本の若者の大半が「自分では国や社会は変えられないし、そもそも解決したいと思う問題もない」と感じていることが分かります。

では、我々大人は次世代の為に何ができるのでしょうか。「自分でも社会に対してできることがある」と実感できる『CAN』の体験が必要だと思います。地域的課題を解決するためのプランを子どもたちが考え、プレゼンテーションによる提案まで取り組み「大人たちが実現をする」という覚悟が必要ではないでしょうか。



▲左から小山選手、川瀬選手、小袖選手、中山選手

Honda陸上競技部が町を表敬訪問

ニューイヤー駅伝・2連覇達成！

元日に行われた第67回全日本実業団対抗駅伝競走大会(ニューイヤー駅伝)において、Honda陸上競技部が大会2連覇を達成し、2月2日に寄居町を表敬訪問しました。当日は長谷川隆二部長、井上義男副部長、小川智監督、大会に出場した小山直城選手、中山顕選手、小袖英人選手、川瀬翔矢選手ほか関係者の皆さんから、出迎えた峯岸町長に優勝の報告とともに応援への感謝が伝えられました。役場ロビーでは優勝旗も披露され、お祝いムードに包まれました。



吉田和暉さんが全国大会優勝！

第71回全日本大学サッカー選手権大会

1月1日に国立競技場で開催された第71回全日本大学サッカー選手権大会決勝に、桐蔭横浜大学4年の吉田和暉さん(男衾中出身)が出場し、チーム悲願の初優勝を果たしました。吉田さんは「16年続けたサッカーの集大成を出すつもりでこの大会に挑み、決勝までの全試合フルで出場しました。決勝の試合前はとても緊張しましたが、楽しくプレーし、チームの優勝に貢献することができました。いままでのサッカー人生で、一番うれしかったです」と話してくれました。



内田健太さんがヒューストン・マラソンに出場！

2年連続で入賞しました

1月15日に開催されたヒューストン・マラソン大会に、埼玉医科大グループの内田健太さん(城南中出身)がエリート選手として招待され、強豪選手がそろう中、見事6位に入賞しました。なお、内田さんは昨年の4位に続き、2年連続の入賞となりました。内田さんは「後半きつくなり、厳しいレースになったのですが、順位を上げて6位入賞という形でゴールできました。満足できる結果ではありませんが、海外のレースに出場するという貴重な経験ができたのは大きな収穫だったと思います。これからも頑張りますので、応援よろしくお願いたします」と話してくれました。



江原輝さんが全国大会出場！

第43回全国中学校スケート大会

2月4日から7日に長野市エムウェーブで開催された第43回全国中学校スケート大会のスピードスケート競技500mと1000mに、江原輝さん(城南中1年)が出場しました。結果は500mが33位、1000mが67位でした。江原さんは「特に500mは、今の自分の力をすべて出し切ったレースができました。スタートが得意なので、集中して全力で挑めました。僕に足りないのは持久力と、スケートティングの基礎です。来シーズンに向けて、もっと努力したいです」と話してくれました。

中心市街地の今を発信！

Chukatsu NOW

VOL.11

2023.3

寄居駅南口駅前整備が完成を迎えます！

☎ 中心市街地活性化推進室 (☎ 581・2121内線431・432)

町では「寄居町中心市街地活性化基本計画」に基づき、“笑顔あふれる、誇れるまち”の実現を目指し、平成30年度から中心市街地の活性化に取り組んできました。

今年度は「寄居町中心市街地活性化基本計画」の事業期間最終年度であり、寄居駅南口駅前の整備事業が、関係者の皆さんのご協力により、ついに完成を迎えます。

これまで、寄居駅南口駅前広場や中央通り線、寄居駅南口駅前拠点施設Yottecoおよび賑わい創出交流広場YORIBAの整備などを行ってきました。また、YottecoとYORIBAを合わせて「寄居駅南口駅前拠点」とし、指定管理者制度により、管理運営を行います。

「新たな町の顔」となる寄居駅南口駅前をより多くの方に愛着を持っていただき、活用していただくことで、町の賑わいの創出と活性化につなげていきます。



今後の予定

○4月29日(土・祝) オープニング式典・イベント

○4月30日(日) オープニングイベント

※詳しい内容については、本誌4月号でお知らせします。

「より・E土曜塾」、 「より・E英語塾」

今年度の取り組みを振り返って

今年度の「より・E土曜塾」、「より・E英語塾」は、従来の対面型に、同時双方向のオンライン型と後日視聴できるオンデマンド型を加えたハイブリッド形式で展開しました。子どもたちからは「楽しいし、よく分かるから続けたい」、「分からないところを理解するまで教えてくれた」、保護者からは「受講料無料の学習支援に、本当に感謝している」、「回数が増えるとよい」等の声をいただきました。4月からの新たな学校生活で、学習の成果が発揮されることを願っています。



株式会社きぬのいえが受賞しました！

「彩の国埼玉環境大賞」優秀賞

株式会社きぬのいえ(武町)が「彩の国埼玉環境大賞」優秀賞を受賞されました。この賞は、環境保全などに取り組む個人・団体、SDGsなど環境・社会・経済に統合的に取り組む事業者を表彰し、その功績をたたえるものです。同社の事業である、衣服染め直しサービス「SOMA Re:(ソマリ)」が、環境問題となっている衣料廃棄等の課題解決につながる取り組みとして評価され、今回の受賞となりました。吉田昌弘社長(写真中央)は「これからも常に『環境』というキーワードを頭に置いたものづくりやサービスの提供を心がけていきたい」と話してくれました。





スターターを務めた
設楽悠太選手

第68回寄居町駅伝競走大会開催！

2月12日、第68回寄居町駅伝競走大会を開催しました。3年ぶりの開催となった今回の大会は、前回コースを一部変更し、総合体育館・アタゴ記念館前をスタート、彩の国資源循環工場や本田技研工業株式会社埼玉製作所を経て、鉢形城歴史館をゴールとする、12.72 kmのコースで行いました。

また、スターターを、Honda陸上競技部主将の設楽悠太選手(男衾中出身)に務めていただき、77チームが5人でタスキをつなぎ、2月の寄居路を駆け抜けました。

第1部(中学男子)

優勝	小川町立東中学校A	(41分19秒)
準優勝	男衾中男子A	(41分33秒)
第3位	熊谷三尻中A	(42分43秒)

第2部(一般)

優勝	Honda陸上部OB	(42分49秒)
準優勝	チーム TOKKII-A	(46分14秒)
第3位	走ろう会+α	(47分31秒)

第3部(女子)

優勝	鶴ヶ島西中	(50分00秒)
準優勝	男衾中女子A	(50分19秒)
第3位	深谷市立川本中学校	(50分38秒)

第4部(小学男子)

優勝	城南クラブB	(47分16秒)
準優勝	城南クラブC	(48分14秒)
第3位	寄居チーム絆A	(52分32秒)
第4位	キングフィッシャーズ	(54分01秒)
第5位	寄居スプリントクラブA	(56分56秒)

第5部(小学女子)

優勝	寄居チーム絆A	(55分24秒)
準優勝	城南クラブD	(56分33秒)
第3位	寄居スプリントクラブ	(57分38秒)
第4位	カナリアA	(1時間01分08秒)
第5位	寄居チーム絆B	(1時間02分31秒)

