



子育て支援課  
「絵本支給事業」

町では、出生時と3歳児健康診査を受診された際に絵本を1冊プレゼントしています。出生時にプレゼントする絵本は、保護者とお子さんが楽しくふれあえるような絵本を、保護者の方に選んでいただきます。3歳児健康診査時にプレゼントする絵本は、お子さんが興味をもった絵本を、お子さん自身に選んでいただきます。3歳になると絵だけでなくストーリーも楽しめるようになります。それぞれの年齢に合わせた絵本を用意していますので楽しみにしてください。

**寄居若竹子育て支援センター** 寄居のこキッズ保育園(露梨子411-1(寄居若竹幼稚園南)、☎581・0885)

※親子共に健康管理表(学県北若竹学園ホームページで取得可能)をお持ちください。  
※親子共にマスクを着用してお越しください(0、1歳児のマスク着用については、保護者の判断にお任せします)。

事業名	日程	時間	備考
ひろば開放日 (0歳~就園前の乳幼児)	火~木曜日	① 9:30 ~ 10:15 ② 10:15 ~ 11:00 ③ 11:10 ~ 14:20	前日17:00までに電話でお申し込みください。 ③は子育て相談のみ行います。
ダイアリー	5月11日(火)	9:30 ~ 11:00	シールを貼って遊ぼう。
ペアレンツデー制作	5月13日(水)	9:30 ~ 11:00	ペンをたてを作ります。
お誕生会 (スペシャルデー)	5月19日(水)	9:30 ~ 11:00	読み聞かせ、体操、身体測定、歌、お誕生会を行います(お誕生日カードをプレゼント)。
このこクラブ 「園庭開放」	5月27日(木)	10:30~12:00 (受付10:15~10:30)	寄居若竹幼稚園体育ホール、園庭 就園前乳幼児とその保護者 20組 親子共に上履き、必要に応じて水筒等 4月7日(水)から寄居のこキッズ保育園へ。

**いずみ保育園子育て支援センター** いずみ保育園(保田原147-1、☎581・6697) ※事前に電話でお申し込みください。

事業名	日程	時間	備考
開放日 (0歳~就学前の乳幼児)	火~木曜日	8:00~13:00	園庭開放、親子遊び、在園児とのふれあいや制作など。
育児なんでも相談	月~金曜日	9:30~12:00	電話相談可。
身体測定	5月13日(水)	10:00~11:00	身体測定を行います。手作りアンパンマンカードプレゼント。
お誕生会	5月26日(水)	10:00~11:00	お誕生日カードプレゼント。

**玉淀園** 玉淀園(折原1785-1、☎581・0203) ※来園での子育て相談は、事前に電話でお申し込みください。

事業名	日程	時間	備考
子育て相談	365日(無休)	8:30~17:30	乳幼児の養育に関する相談を、専門の相談員が対応します。
ショートステイ			次子出産、病人の付き添い、保護者の入院等で家庭での養育が困難な場合、0歳~3歳の乳幼児を昼夜通してお預かりします。 子育て支援課(☎581・2121内線203)

**ゆずの木ひろば** ゆずの木保育園(秋山66、☎581・4932) ※印は当日9:00までに電話でお申し込みください。

事業名	日程	時間	備考
ひろば開放日※ (0歳~就学前の乳幼児)	月・木・金曜日 第1・3土曜日	9:00~14:00	園庭を開放します。
給食体験(有料)		9:30~11:00	事前予約制。3組(申込順)
あかちゃんひろば※	月曜日	9:00~11:00	赤ちゃん体操やふれあい遊びを行います。
ゆずっこひろば※	木曜日	9:00~11:00	在園児とのリズム遊び、砂場遊び、散歩など。
子育て相談	金曜日	9:30~14:00	電話相談可。
おはなし会	5月20日(木)	10:00~10:20	絵本・紙芝居の読み聞かせ。

**こぶし保育園子育て支援センター** こぶし保育園(藤田235、☎581・3612)

事業名	日程	時間	備考
遊ぼう会	火~木曜日	9:00~14:00	
子育て相談	月~金曜日	9:00~15:00	電話相談可。
絵本読み聞かせ	第2・4火曜日	10:00~11:00	
貼って遊ぼう	5月19日(水)	10:00~11:00	要予約。
栄養指導・給食試食会	5月26日(水)	10:00~12:00	要予約。

**4月の 保育料納期限**

納付書・口座振替共通

**4月30日(金)**

子育て支援課  
(☎581・2121内線201)

# 5月の子育てサロン

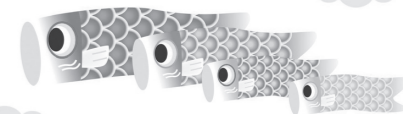

場所 対象 定員 内容 持ち物 費用 申し込み 問い合わせ

**寄居子育て支援センター**

**男 衾子育て支援センター**

寄居1333-5(寄居保育所内) 富田152-14(男衾保育所内)  
☎581・4165 ※日・月曜日、祝日は休みです。 ☎579・5930 ※土・日曜日、祝日は休みです。

※新型コロナウイルス感染症の影響により予定が変更になる場合があります。

○ → 寄居 ■ → 男衾

日	月	火	水	木	金	土
						1 よ
2	3	4	5	6 育 よ	7 ほあ サよ	8 よ
9	10 よ	11 よ 育	12 サよ あ	13 育 よ	14 よあ よ	15 つよ
16	17 よ	18 よ ふ育	19 よ あ	20 つ育 よ	21 ほあ よ	22 よ
23	24 よ	25 よ 育	26 よ ほあ	27 育 よ	28 よあ よ	29 よ
30	31 よ					

ほ ほかほかクラブ 10:00~11:30

赤ちゃんが喜ぶスキンシップ遊びのほか、5月生まれのお子さんのお誕生会を行います。  
☎ねんね期~たっち期(一人歩き前) ☎バスタオル 5組(申込順)

サ サークル活動 10:00~11:30

サークルの支援・育成を行います。☎サークルメンバー

事業名	日程	時間	備考
子育て世代包括支援センター事業 助産師による個別マタニティレッスン	5月7日(金) 5月17日(月)	① 9:30 ~ 10:45 ~ ② 13:30 ~ 14:45 ~	場 役場2階子育て世代包括支援センターすくすくテラス ☎町内在住の妊婦とその家族1人 各回とも1組(申込順) ☎1時間程度の個別の母親学級 事前に子育て世代包括支援センターすくすくテラス(☎580・4040)へ。
寄居・男衾合同事業 父親対象講座 消防署訓練見学	5月22日(土)	10:00 ~ 11:30	消防署の訓練や消防車を見学します。☎花園消防署 ☎町内在住のお子さんとその父親または祖父(母親の参加可) ☎10組(申込順) ☎4月20日(火)~5月21日(金)に各子育て支援センターへ。

**児童館** 児童館(保田原321、かわせみ荘2階、☎581・3861) ※月曜日、第4金・土曜日は休館です。

事業名	日程	時間	備考
幼児クラブ 平成29年4月2日~ 平成31年4月1日生まれの幼児	水曜日	10:30~11:30	季節の行事や制作、遊具を使っての遊びなどを行います。
どんぐり会 (就園前の幼児)	火曜日	10:30~11:30	親子遊びや手遊びなどを行う子育てサークル活動です。
子育てサロン	5月6日(木)、13日(木)、 14日(金)、20日(木)、 21日(金)、27日(木)	10:30~11:30	おもちゃや乗り物で遊びましょう。身体測定のほか、5月生まれのお子さんに手形入りのお誕生日カードをプレゼントします。☎町内在住の親子 5組(申込順) ☎前日までに電話で児童館へ。

**育児相談**

午前の部 9:00~12:00 午後の部 13:00~16:00  
※18日(男衾)、20日(寄居)は午後の部のみ。  
※Zoomを利用したオンライン育児相談も実施しています。詳細は各子育て支援センターへお問い合わせください。

**つぼみのついで** 10:00~11:30

町内在住で、5月中に1歳になるお子さんを対象に、お誕生会を行います。どちらか1日を選びお申し込みください。

**あかちゃんサロン** 13:00~14:30

1歳未満のお子さんを対象にセンターを開放します。☎3組(申込順)

**あかちゃんサロン**

午前の部 9:30~11:00 午後の部 13:00~14:30  
※26日は午後の部のみ。  
1歳未満のお子さんを対象にセンターを開放します。☎3組(申込順)

**ママ&プレママふれあいテラス** 10:00~11:00

出産や育児についての疑問や悩みを一緒にお話しませんか。  
☎町内在住の妊婦および生後6カ月ごろまでのお子さんとその保護者。  
☎母子健康手帳、バスタオル 5組(申込順)  
☎すくすくテラス(☎580・4040)

**よよりっこサロン**

午前の部 9:30~11:00 午後の部 13:00~14:30  
※14日、28日(寄居)は午前の部のみ。12日、15日、22日(寄居)は午後の部のみ。  
就学前のお子さんを対象にセンターを開放します。火曜日(寄居)、月曜日(男衾)は身体測定を行います。☎3組(申込順)

**ほかほかクラブ** 10:00~11:30

5月生まれのお子さんのお誕生会と制作を行います。天気の良い日は戸外遊びをするので、靴を履いてきてください。  
☎あんよ期~就学前(一人歩きができる) ☎5組(申込順)