

秋空に響く大声援

広報 **よりのい**
No.819 2023 Nov.
Y'Life **11**



目次 — CONTENTS —

- 2 令和4年度 決算報告
- 5 議会レポート
- 8 参加チーム募集！ 第69回寄居町駅伝競走大会
- 10 11月10日～16日はアルコール関連問題啓発週間です！
- 12 12月の子育てサロン
- 14 おしらせ版
- 24 よりのいトピックス — 町的话题を写真で紹介！ —



寄居町公式Instagram
@yoriicolors_official

報告

令和4年度の町の各会計の決算が、町議会9月定例会で認定されました。皆さんから納めていただいた税金等がどのように使われたのか、町の決算状況についてお知らせします。

☎ 財務課(☎581・2121内線321)

一般会計

一般会計は、私たちの暮らしに欠かすことのできない福祉や教育、防災、生活環境などに係るお金の収支です。

歳入のポイント

歳入は137億5,179万9千円で、前年度に比べて4億2,910万5千円(前年度比3.2%増)増加しました。町の主要な財源である町税について、町民税や固定資産税などすべてにおいて増収となり、町税全体で2億6,221万2千円の増(前年度比5.3%増)となりました。国庫支出金は価格高騰緊急支援給付金給付事業費補助金などが増加しましたが、子育て世帯への臨時特別給付金給付事業費などの補助金が大きく減少したことなどから、4億4,668万円の減(前年度比16.9%減)となりました。町債は寄居駅前拠点整備事業や寄居駅周辺街路整備事業の完了により、6,921万9千円の減(前年度比10.1%減)となりました。

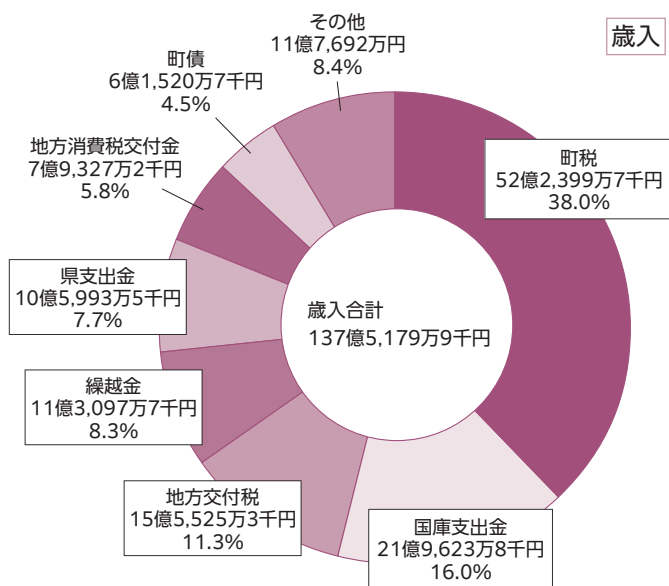

特別会計 一般会計から分離して別に収支経理を行う会計

会計名	歳入	前年度比	歳出	前年度比
国民健康保険特別会計	37億9,867万2千円	▲ 1.8%	36億7,617万2千円	▲ 1.2%
後期高齢者医療特別会計	4億4,806万円	13.4%	4億3,998万1千円	12.6%
公設浄化槽事業特別会計	699万5千円	13.5%	650万7千円	7.4%

企業会計 独立採算制を採る事業の会計

会計名	収入	前年度比	支出	前年度比	
水道事業	収益的収支	9億6,466万3千円	2.3%	8億4,452万1千円	▲ 4.0%
	資本的収支	967万5千円	▲ 91.4%	4億9,042万1千円	26.6%
下水道事業	収益的収支	6億2,563万4千円	4.3%	5億9,352万円	2.8%
	資本的収支	2億7,827万5千円	5.6%	4億2,734万2千円	3.7%

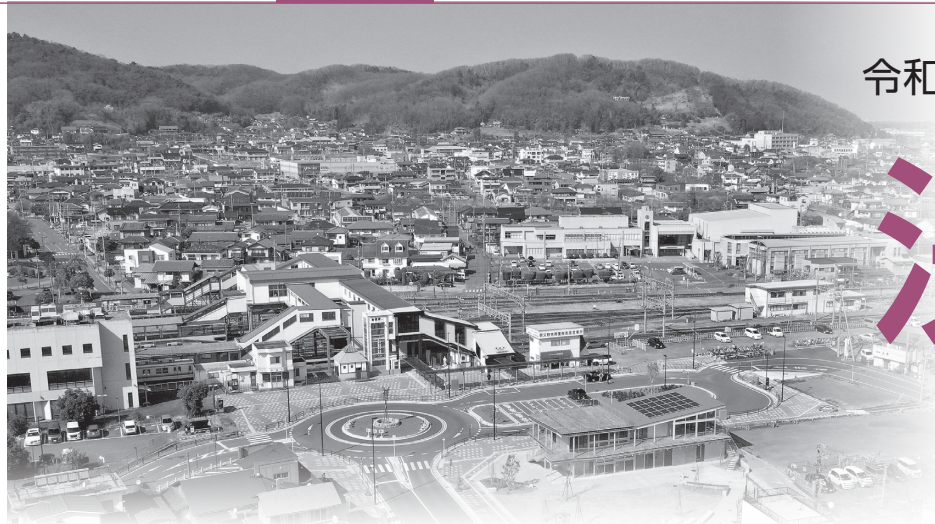

令和 4 年度

決算

歳出のポイント

歳出は129億4,800万8千円で、前年度に比べて7億5,629万1千円(前年度比6.2%増)増加しました。そのうち住民税非課税世帯等に対する臨時特別給付金に係る事業費は、2億8,751万3千円(前年度比皆増)となりました。そのほか、主な事業については次のとおりです。

歳出 主な事業

民生費 (1.9%減)

障害者自立支援給付事業	10億6,859万円
大里広域市町村圏組合負担金	5億4,661万円
保育委託事業	5億3,442万円

衛生費 (7.3%増)

大里広域市町村圏組合負担金	3億5,723万円
し尿処理事務費	2億4,724万5千円
新型インフルエンザ等対策事業	2億2,071万2千円

総務費 (10.5%増)

電子計算システム管理運営事業	1億9,013万円
庁舎維持管理事業	7,423万6千円
町税賦課事務事業	6,344万8千円

教育費 (7.9%増)

小・中学校費	4億9,698万円
給食施設費	1億5,408万4千円
社会教育総務費	1億5,265万3千円

土木費 (3.1%増)

街路整備事業	2億8,191万7千円
道路改良事業	1億6,131万2千円

公債費 (2.1%増)

元金償還金	8億3,612万1千円
利子償還金	2,763万5千円

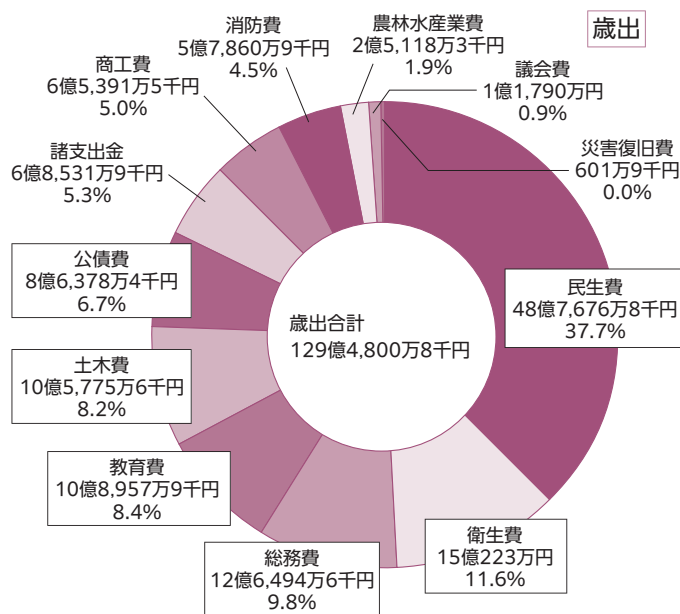

町民1人当たり

403,289 円が使われました。

※令和5年3月31日現在の人口32,106人で算出

町の健全化判断比率等をお知らせします！

財政情報の公開と地方公共団体の財政の早期健全化を目的として『地方公共団体の財政の健全化に関する法律』に基づき、町の健全化判断比率等を公表します。

☎ 財務課 ☎ 581・2121内線321



健全化判断比率等の算定結果

令和4年度決算の健全化判断比率等の算定結果は、いずれも早期健全化基準、財政再生基準および経営健全化基準を下回り、町の財政は健全な状況です。

▶健全化判断比率

財政指標	実質赤字比率	連結実質赤字比率	実質公債費比率	将来負担比率
町の算定値	-	-	3.2%	12.5%
早期健全化基準	13.83%	18.83%	25.00%	350.0%
財政再生基準	20.00%	30.00%	35.00%	

※実質赤字比率および連結実質赤字比率は赤字額がない場合「-」で表示されます。

▶資金不足比率

会計名	水道事業会計	下水道事業会計	公設浄化槽事業特別会計
町の算定値	-	-	-
経営健全化基準	20.00%	20.00%	20.00%

※資金不足額がない場合「-」で表示されます。

○健全化判断比率とは？

実質赤字比率

一般会計に赤字額がある場合、その赤字額の程度を指標化するもの

連結実質赤字比率

町の会計全体で赤字額がある場合、その赤字額の程度を指標化するもの

実質公債費比率

地方債の償還金等の大きさを指標化し、財政負担の程度を示すもの

将来負担比率

一般会計が将来支払う可能性のある負担額を指標化し、将来の財政負担の程度を示すもの

○資金不足比率とは？

公営企業会計に資金不足額がある場合、その額を事業規模と比較して指標化するもの

消費生活センターが移動します

町では、消費生活センターを役場4階プロモーション戦略課の隣に設置していますが、11月20日(月)から同階の産業振興企業誘致課の隣に移動します。現在の場所での業務は11月17日(金)までとなりますので、ご注意ください。

▶移動先での業務開始

11月20日(月)午前9時30分～

▶移動後の内線番号／☎内線456

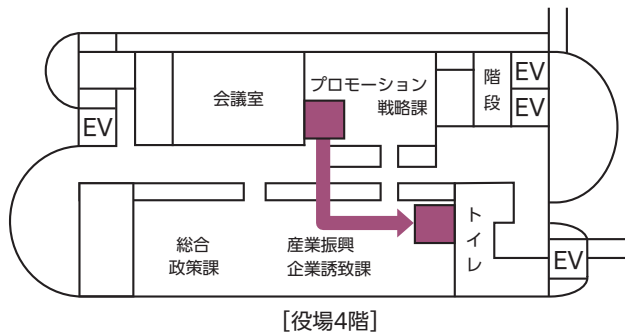

☎ 産業振興企業誘致課 ☎ 581・2121内線413

都市計画の案の縦覧について

寄居都市計画の変更にあたり『都市計画法』第17条に基づく都市計画の案の縦覧を行います。

都市計画の案の縦覧

▶縦覧内容／「寄居都市計画都市計画区域の整備、開発及び保全の方針」の変更案(埼玉県決定)

▶縦覧期間／ **11月10日**(金)～ **24日**(金)

午前8時30分～午後5時15分 ※土・日曜日、祝日を除く

▶縦覧場所／寄居町都市計画課、深谷市都市計画課、埼玉県都市計画課、埼玉県熊谷県土整備事務所

▶その他／案については、埼玉県都市計画課ホームページでもご覧になれます。

案に対する意見書の提出

▶対象／寄居町、深谷市の住民および利害関係人

▶提出先／寄居町都市計画課、深谷市都市計画課、埼玉県都市計画課、埼玉県熊谷県土整備事務所

▶提出方法／提出先へ持参、郵送または埼玉県電子申請届出サービスで提出してください。

※電子申請届出サービスの詳細については、埼玉県都市計画課ホームページをご確認ください。

▶提出期限／11月24日(金)午後5時15分まで(期日必着)

☎ 寄居町都市計画課 ☎ 581・2121内線241

埼玉県都市計画課 ☎ 048・830・5341

議会レポート

9月議会

町議会第4回定例会(9月議会)が9月1日から25日までの25日間の会期で開かれ、令和4年度決算の認定など17議案の審議が行われました。

☎ 議会事務局(☎581・2121内線341)

令和4年度決算の認定

- ◇ 令和4年度寄居町一般会計歳入歳出決算
- ◇ 令和4年度寄居町国民健康保険特別会計歳入歳出決算
- ◇ 令和4年度寄居町後期高齢者医療特別会計歳入歳出決算

- ◇ 令和4年度寄居町公設浄化槽事業特別会計歳入歳出決算
- ◇ 令和4年度寄居町水道事業会計利益の処分及び決算

- ◇ 令和4年度寄居町下水道事業会計利益の処分及び決算

- 【説明】 令和4年度決算については、本誌2、3頁をご覧ください。
- ◇ 6議案とも原案を認定

- ◇ 令和5年度補正予算
- (第4号)
- ◇ 令和5年度寄居町国民健康保険特別会計補正予算(第1号)

- ◇ 令和5年度寄居町後期高齢者医療特別会計補正予算(第1号)

- 【説明】 補正額は表のとおりです。
- ◇ 3議案とも原案どおり可決

条例の一部改正

- ◇ 寄居町家庭的保育事業等の設備及び運営に関する基準を定める条例の一部改正について
- ◇ 寄居町放課後児童健全育成事業の設備及び運営に関する基準を定める条例の一部改正について

- ◇ 寄居町特定教育・保育施設及び特定地域型保育事業の運営に関する基準を定める条例の一部改正について

- ◇ 3議案とも原案どおり可決
- 人事案件
- ◇ 寄居町教育委員会委員の任命の同意について

- 【説明】 任期満了に伴い、小林央子さん(男 衾上郷南)を引き続き任命することに対して、議会の同意を求めたものです。
- ◇ 原案に同意

令和5年度補正予算額

(単位:千円)

区分	補正前の額	補正額	総額	
一般会計	13,271,878	401,526	13,673,404	
特別会計	国民健康保険	3,597,537	2,766	3,600,303
	後期高齢者医療	486,204	8,711	494,915

- ◇ 人権擁護委員の推薦につき意見を求めることについて

【説明】 任期満了に伴い、鳥塚富弥さん(露梨子)、木村親雄さん(牟礼)を引き続き人権擁護委員として法務大臣に推薦することに對して、議会の意見を求めたものです。

- ◇ 2議案とも原案どおり可決
- その他の議案

- ◇ 町道路線の廃止について

- ◇ 寄居町議会会議規則の一部改正について(議員提出議案)
- ◇ 2議案とも原案どおり可決

ありがとう善意の寄附

次の方々から寄附をいただきました。皆さんの善意に感謝し、ご報告します。

- 【オリックス資源循環子ども未来基金の財源として】

- ▼ 金1220万円
- || オリックス資源循環株式会社
- 代表取締役 有元 健太郎様
- 【児童福祉のため】
- ▼ 金1万2000円
- || 埼玉土建一般労働組合深谷寄居支部
- 中央分会一同様

- 【環境整備分野の推進のため】
- ▼ 金17万7674円
- || 株式会社アイル・クリンテック
- 代表取締役 藤生 光博様
- ▼ 金15万6023円
- || 株式会社ウム・ヴェルト・ジャパン
- 代表取締役 小柳 明雄様
- ▼ 金42万7990円
- || 株式会社エコ計画
- 代表取締役社長 井上 綱隆様
- ▼ 金133万7822円
- || オリックス資源循環株式会社
- 代表取締役 有元 健太郎様

- ▼ 金5万6895円
- || 株式会社環境サービス
- 代表取締役 原 一様
- ▼ 金77万8130円
- || ツネインカムテックス株式会社
- 代表取締役社長 曽我 友成様
- ▼ 金15万8274円
- || よりいコンポスト株式会社
- 代表取締役 鈴木 治夫様
- ▼ 金9万8343円
- || 株式会社YAMANA
- 代表取締役 山中 昌一様
- ▼ 金44万円
- || 株式会社埼玉りそな銀行寄居支店
- 支店長 新嶺 祐輔様
- 【募債発行者】
- 株式会社山口製作所
- 代表取締役 山口 章様
- ▼ 栗箱15箱
- || 秋山長寿会
- 会長 小林 秀年様
- ▼ 朝顔「團十郎」12鉢
- || 朝顔「團十郎」を愛しむ会
- 会長 津久井 幹雄様
- ▼ 折りたたみコッテナ・ボックスコッテナ80個
- || 株式会社アタゴ
- 代表取締役 雨宮 秀行様
- ▼ フルーツ1本、アコーディオン2台
- || 石澤 邦彦様
- ▼ 図書50冊
- || 株式会社埼玉りそな銀行寄居支店
- 支店長 新嶺 祐輔様
- 【募債発行者】
- 株式会社荻野商店
- 代表取締役 荻野 真仁様
- ▼ Yシャツ、スラックス、セーター等
- || 有限会社くらしの衣料イタモト
- 代表 島田 宗彦様
- 【教育活動推進のため】
- ▼ 給食着 体育着、ジャージ等
- || 有限会社くらしの衣料イタモト
- 代表 島田 宗彦様
- 【放課後児童等の健全育成および子育て支援のため】
- ▼ 金31万764円
- || 埼玉県信用組合協会
- 会長 清和 均様

ご利用ください！ 高校生等に対する修学資金給与制度

町では、町内在住、修学の意欲を有しながら経済的な理由により高等学校等での修学が困難な方を対象に、修学に要する資金の一部を給与します。

▶対象／次のいずれにも該当する方

- ①生年月日が平成17年4月2日以降
- ②令和3年4月1日以降新たに高等学校、高等専門学校、中等教育学校の後期課程または特別支援学校の高等部に入学し在学中で、在学期間が3年以内
- ③町内に引き続き6カ月以上居住
- ④正規の修業年限の勉学に耐えられる性行の善良な者で、経済的な理由により学資の支出が困難な世帯の高校生等



対象となる世帯の例

- 生活保護受給世帯
 - 『生活保護法』による保護が停止または廃止となった世帯
 - 町民税が非課税の世帯
 - 『児童扶養手当法』による児童扶養手当を受給している世帯
 - 家計が急変した世帯
- ※このほかにも給与を受けられる場合があります。詳細はお問い合わせください。

▶修学資金の額／月額 5,000 円

▶申請方法等／次の書類を教育総務課へ提出してください。

- ①修学資金給与申請書
- ②在学等証明書(町で定めた様式のもの)
- ③経済的な理由で修学困難なことが証明できる公的文書の写し等

認定について

申請は随時受け付けていますが、受付日によって認定月が異なります。

☎教育総務課(☎581・2121内線512)

あなたの気づきは、子どもの希望 11月は児童虐待防止推進月間です！

令和5年度「児童虐待防止推進月間」標語 最優秀作品

あなたしか
気づいてないかも
そのサイン

児童虐待は社会全体で解決すべき問題です。「児童虐待かも？」と思ったら、すぐにお電話ください。あなたの1本の電話で救われる子どもがいます。連絡は匿名で行うことができ、連絡者や連絡内容に関する秘密は守られます。

○児童相談所虐待対応ダイヤル

☎189(いちはやく)
24時間365日対応 通話料無料

○熊谷児童相談所

☎521・4152
月～金曜日(祝日、年末年始を除く)
午前8時30分～午後6時15分

○子どもスマイルネット

(埼玉県子どもの権利擁護委員会)
☎048・822・7007
毎日(祝日、年末年始を除く)
午前10時30分～午後6時

☎子育て支援課(☎581・2121内線204)

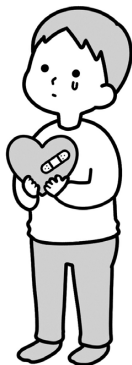

ご利用ください！ 就学援助制度

町では、お子さんが町立小・中学校に就学し、経済的な支援を必要とする保護者の方に対して、就学費用の一部を援助しています。就学援助を希望される方は、教育総務課または各小・中学校を通じて申請をしてください。

▶対象

- ①『児童扶養手当法』による児童扶養手当を受給されている世帯(児童手当ではありませんのでご注意ください)
 - ②令和5年度の町民税が非課税の世帯
 - ③保護者の職業が不安定等の理由で、生活保護に準ずる程度にお困りの世帯
- ※このほかにも援助を受けられる場合がありますので、詳細はお問い合わせください。

▶内容／次の費用の一部

学用品費、通学用品費、修学旅行費、学校給食費、医療費、オンライン学習通信費

▶申し込み／随時受け付けています。受付日によって認定する月や援助金額が変わります。

☎教育総務課(☎581・2121内線512)

町職員の給与等を公表します！

町職員の給与は、国や地方公共団体、民間企業の給与等を考慮し、町議会の議決を経て、条例で定められています。町政に対してより一層のご理解をいただくため、町職員の給与・職員数の概要をお知らせします。詳細は、町公式ホームページをご覧ください。

人件費の状況(令和4年度決算・一般会計と特別会計を含む)

職員数	給料	職員手当	共済費	総合事務組合負担金	合計
	千円	千円	千円	千円	千円
275人	925,185	495,422	279,386	125,670	1,825,663

一般行政職の平均給料月額等(令和5年4月1日現在)

平均給料月額	平均給与月額	平均年齢
290,820円	363,396円	39.8歳

一般行政職の初任給(令和5年4月1日現在)

区分	大学卒	短大卒	高校卒
給料月額	185,200円	169,800円	158,900円

一般行政職の経験年数別平均給料月額(令和5年4月1日現在)

区分	経験年数	
	10年以上15年未満	20年以上25年未満
大学卒	265,208円	347,738円

特別職の報酬等(令和5年4月1日現在)

区分	報酬(給料)月額	期末手当
町長	756,000円	年間4.40月分
副町長	644,000円	
教育長	604,000円	
議長	310,000円	
副議長	254,000円	
委員長	239,000円	
議員	232,000円	

級別職員数(令和5年4月1日現在)

区分	1級	2級	3級	4級	5級	6級	7級
標準的な職務内容	主事補	主事	主任	主査	主幹	主幹	課長局長
事務職	31人	50人	90人	29人	38人	3人	21人
構成比	11.8%	19.1%	34.4%	11.1%	14.5%	1.1%	8.0%
技能職	2人	3人					
構成比	40.0%	60.0%					

主な職員手当(令和5年4月1日現在)

毎月支給

扶養手当	配偶者・父母等	6,500円
	子	10,000円
	子(15歳～22歳)	15,000円
住居手当	借家の場合の支給限度額	28,000円
通勤手当	交通機関利用者	運賃相当額
	交通用具(自動車等)利用者	距離に応じた定額

臨時に支給

期末・勤勉手当	民間企業のボーナスに相当	年間4.40月分
退職手当	埼玉県市町村総合事務組合『市町村職員退職手当条例』により支給	最高限度 47.709月分

部門別職員数(単位：人 ▲:マイナス) (令和5年4月1日現在)

区分	職員数	対前年増減数		
			令和4年	令和5年
一般行政部門	議会	4	4	0
	総務・企画	48	49	1
	税務	18	18	0
	民生	66	66	0
	衛生	23	23	0
	農林水産	10	9	▲1
	商工	16	16	0
	土木	25	25	0
小計	210	210	0	
特別行政部門	教育	32	31	▲1
	小計	32	31	▲1
公営企業等会計部門	水道	12	13	1
	下水道	5	5	0
	その他	8	8	0
	小計	25	26	1
合計	267	267	0	

ラスパイレス指数	職員1人当たりの人口
令和4年度 97.5	令和5年度 120人

※地方公共団体の学歴別・経験年数別の職員構成が国と同一であると仮定して算出し、国の平均給料額を100とした場合の地方公共団体の平均給料額の比率

※令和5年4月1日現在の
①総人口÷②職員数で算出
(①32,106人÷②267人)

☎ 総務課 (☎581・2121内線313・315)



令和6年2月11日(日・祝) 午前9時30分スタート!

参加チーム募集! 第69回寄居町駅伝競走大会

町・町教育委員会・町スポーツ協会では、第69回寄居町駅伝競走大会を令和6年2月11日(日・祝)に開催します。友達や職場の仲間と一緒に、寄居路を走ってみませんか。なお、申込書・大会要項は、11月17日(金)以降に生涯学習課、または町公式ホームページから取得できます。

部門	参加資格	区画数	チーム編成
第1部(中学男子)	中学生の男子	5区間	選手5人 補欠2人 監督1人
第2部(一般)	社会人(高校生を含む)		
第3部(女子)	中学生から社会人までの女子		
第4部(小学男子)	小学生の男子		
第5部(小学女子)	小学生の女子		

▶参加料/1チーム 5,000円

※町内在住・在学の小学生・中学生・高校生で編成されたチームは無料。

▶申し込み/11月20日(月)~12月21日(木)に生涯学習課へ申し込みをし、12月28日(木)までに参加料を、直接同課へお持ちいただくかお振り込みください。

☎ 生涯学習課 (☎581・2121内線531)

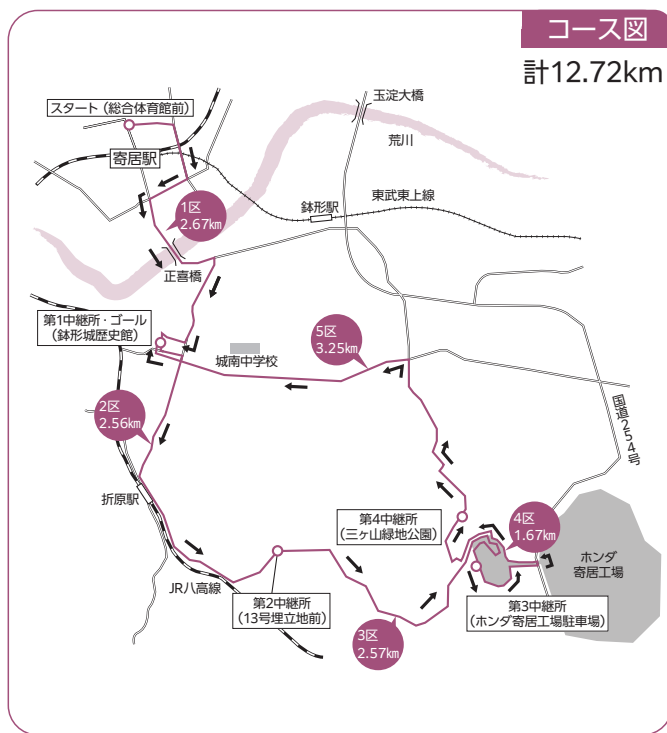

埼玉県思いやり駐車場制度を開始します

埼玉県思いやり駐車場制度とは

障害のある方や要介護状態の方、妊産婦の方など、歩行が困難と認められる方に「利用証」を交付し、公共施設や商業施設などに設置されている「車椅子使用者用駐車区画」および「優先駐車区画」の適正利用を推進する制度です。

利用証の交付申請を受け付けます

○窓口申請

対象者	申請窓口
障害者、けが人	福祉課 社会福祉班
要介護1以上の方	福祉課 介護保険・高齢者福祉班
妊産婦・難病患者	健康づくり課 保健指導班

☎ 共通 ☎581・2121

福祉課 社会福祉班 (☎内線121)

福祉課 介護保険・高齢者福祉班 (☎内線123)

健康づくり課 保健指導班 (☎内線211)

○電子申請

県福祉政策課で電子申請、郵送申請を受け付けます。

詳しくは県ホームページをご覧ください。



☎ 県福祉政策課

(☎048・830・3223、☎048・830・4801)

県ホームページ

利用証(3種類)



車椅子使用者



その他障害者、要介護者等用



妊産婦、けが人用

※駐車時にルームミラーに掲示

利用できる駐車区画(イメージ)



※区画のある施設は県ホームページで確認できます。

気になる数字 Data Box

町長コラム

年間
約10,000
トン



寄居町長
峯岸克明

皆さんからご指摘いただく課題の一つに「ごみの出し方」の問題があります。収集日でない日にごみを出す、きちんと分別されていない、指定場所以外の方がごみを捨てていく……など各地区の皆さんが、かねてよりとても苦勞されています。

寄居町では年間約1万トンのごみが出されています。ごみは①燃えるごみ(生ゴミ、紙類、プラスチック類など) ②不燃ごみ・資源(カン類、ビン類、ペットボトル、小型家電) ③不燃ごみ・その他(アルミ製品、自転車、マットレスなど) ④資源物(新聞紙、雑誌類、雑がみ、段ボールなど) ⑤可燃粗大ごみ(たんす、引き出し、ふとんなど) ⑥有害ごみ(乾電池、蛍光管、鏡など)の6種類に分けて出す決まりになっています。

寄居町では、ごみの処理費用として、年間約3億5千万円かかっています。ごみの減量により費用を10%削減できたら、単純計算ですが約3500万円の経費削減になります。毎年約3500万円あれば、子育て、教育、福祉、道路整備、地域コミュニティ活動など、さまざまな分野の充実を図ることができます。さらに、燃やすことで出るCO₂の削減にも貢献し、分別することで資源の再利用にもつながります。始めは少し手間に思うかもしれませんが、慣れてしまえば当たり前になります。

地球にやさしく、地域の負担を減らし、経済にも町民生活にもプラスとなる「ごみの分別と出し方」。「ごみ」の中から資源と財源を生み出しましょう。

従業員の退職等があった場合は必ず「給与所得者異動届出書」の提出を！

個人住民税は、給与からの特別徴収が義務付けられています。事業主の方は、従業員の退職等があった場合には、必ず「給与所得者異動届出書」の提出をお願いします。

なお、従業員の退職等により特別徴収できなくなった場合の未徴収額は次のとおり、一括徴収・納入をお願いします。

6月から12月の間に退職

従業員の申し出により、未払の給与・退職手当等から一括徴収・納入

1月から4月の間に退職

従業員の申し出にかかわらず、未払の給与・退職手当等から一括徴収・納入

●特別徴収税額の納入、給与支払報告書・給与所得者異動届出書の提出は、簡単便利なeLTAXをぜひご利用ください。



☎ 税務課 (☎581・2121内線154~156)

声を届けるボランティアを目指しませんか？朗読ボランティア養成講座

寄居町社会福祉協議会では、朗読ボランティア養成講座を開催します。朗読ボランティアは、視覚に障害のある方のために、町広報誌の音訳CDの作成や、施設・学校での読み聞かせ活動を行っています。講座では、朗読に関する基礎知識を学ぶことができます。お話することが好きな方、朗読に興味のある方など、ぜひご参加ください。

▶日時／12月6日、13日、

令和6年1月10日、17日、24日

(水曜日、全5回) 午後1時30分~3時30分

▶場所／中央公民館会議室C

▶定員／20人

▶内容／発声や発音の練習、エッセイ作品などの朗読およびその他基礎知識

▶講師／庄野輝子氏

▶申し込み／11月30日(木)までに、寄居町社会福祉協議会へお申し込みください。

☎ 寄居町社会福祉協議会 (☎581・8523)

11月10日～16日はアルコール関連問題啓発週間です！

～「酒は百薬の長」って本当？～

お酒は、食欲増進や緊張を和らげるなど上手に飲めば効用があります。しかし「百薬の長とはいえど、よろずの病は酒よりこそ起これ」と続くように、過剰な飲酒は、がんや脳血管疾患などの生活習慣病を招き健康を害したり、他者への暴力や飲酒運転などの社会的問題を引き起こしたりする場合があります。

アルコールに関係した問題のすべては「アルコール関連問題」と呼ばれています。「お酒が強いから大丈夫」と過信していると、次のような問題が忍び寄ってくる危険性があります。

本人への影響

臓器障害、生活習慣病、がん、転倒による外傷、睡眠障害、うつ病、認知症、アルコール依存症等

周り、社会への影響

暴力、アルコールハラスメント、胎児への影響、飲酒運転、未成年飲酒等

知っていますか？ 飲酒の適正量

飲酒の適正量は、1日平均純アルコールで20g程度です。ビール中瓶1本(500ml)、チューハイ1缶(度数7%なら350ml)、日本酒1合(180ml)がこれに当たります。女性や高齢者は、成人男性に比べてアルコール分解速度が遅いため、これらの半量程度とされています。

アルコール関連問題でお困りの方はご相談ください

- こころの健康相談 ※本誌11頁をご覧ください。
- 熊谷保健所(精神疾患、うつ病、依存症等)
 - ☎523・2811
 - 月～金曜日、午前8時30分～午後5時15分(祝日を除く)
- 埼玉県立精神保健福祉センター(アルコール節酒相談)
 - ☎048・723・6811(来所相談予約専用電話)
 - 月～金曜日、午前9時～午後5時(祝日を除く)

☎健康づくり課(☎581・2121内線211・212・217)

年金特報

年金についての情報を毎月お届け！ 今月は「ねんきん月間・年金の日と追納制度」

厚生労働省では、毎年11月30日(いいみらい)を「年金の日」としています。また、日本年金機構は厚生労働省と協力して、国民の皆さんが公的年金を身近で大切なものとして考え、年金制度に対する理解を深めていただくよう、11月を「ねんきん月間」と位置付け、公的年金制度の周知・啓発活動を展開しています。年金セミナーや年金制度説明会等を実施していますので、詳しくは日本年金機構のホームページをご覧ください。

▶「ねんきんネット」をご利用ください

ご自身の年金記録や将来の年金受給見込み額を確認することができる「ねんきんネット」を、マイナンバーカードをお持ちの方はマイナポータルから利用できます。ぜひご利用ください。

※マイナンバーカードをお持ちでない方は、日本年金機構のホームページからご利用いただけます。

▶申し込み・問い合わせ

ねんきんネット専用ダイヤル(☎0570・058・555)、または日本年金機構ホームページをご覧ください。

ご存じですか？ 追納制度

国民年金保険料の免除・納付猶予期間がある方へ

国民年金保険料の免除・納付猶予(学生納付特例を含む)を受けた期間があると、保険料を全額納めたときに比べ、老齢基礎年金の年金額が少なくなります。そこで、将来受け取る年金額を増やすために、10年以内であれば、これらの期間の保険料をさかのぼって納める(追納する)ことができます。追納分は、保険料納付済期間として老齢基礎年金の受給額に反映され、社会保険料控除により所得税・住民税が軽減されます。

留意事項

- 追納保険料額は、免除・納付猶予された当時の保険料額から経過期間に応じて一定の加算額が上乘せされます。
- 一部免除の承認期間内に保険料の未納がある方、老齢基礎年金の受給権が発生した方、繰上げ請求をした方は追納できません。

▶必要書類／本人確認書類(運転免許証等)、基礎年金番号が分かるもの(年金手帳・基礎年金番号通知書等)

▶申し込み・問い合わせ／熊谷年金事務所(☎522・5012)、町民課(☎581・2121内線111・112)

健康ひろば

みんな健康！
元気・いきいき寄居町！

POINT ワンポイント
アドバイス

高血糖を予防して
元気に若々しく！



高血糖の状態が続くと全身の老化が進む！？

「血糖値が高いと体によくない」と聞いたことがあると思います。なぜ血糖値が高いとよくないのかご存じですか。

血糖値とは、血液中のブドウ糖(血糖)の量を表す数値です。私たちは、血糖をエネルギー源として活動していますが、余ってしまうと高血糖状態になります。高血糖状態が続くとやがて全身の血管が傷み、心筋梗塞や脳梗塞等さまざまな血管の病気を招きます。また、過剰な糖は体の細胞や組織を作っているタンパク質と結び付き、体温で熱せられてAGEs(終末糖化産物)を作ります。このAGEsは、強い毒性を持ち老化を進める原因物質といわれています。老化は外見だけの問題と捉えがちですが、最近の研究では外見の老化と体内の老化は密接に関係していることが分かっています。高血糖を予防して若々しく元気な体を保ちましょう。

高血糖予防のポイント！

食事

- 量は腹八分目までにしましょう
- ゆっくりとよくかんで食べましょう
- 野菜から食べ始めましょう

運動

- ウォーキングなど有酸素運動をしましょう



- 11月12日(日)に、役場1階ロビーで「血糖について学ぼう」というテーマで健康まつりを開催します。AGEs測定や推定野菜摂取量測定等を無料で行います。皆さん、ぜひお立ち寄りください。

12

月の保健事業 持ち物 要事前予約 健康づくり課(☎581-2121内線211-212)

※感染症対策のため、受付の際に当日の体調確認を行います。また、終了後は速やかにお帰りください。

●乳幼児健康診査

種別	日	場所	対象	受付時間
1歳6カ月児健康診査	14日(木)	役場7階健診室	令和4年4月生	通知でお知らせします。
3歳児健康診査	7日(木)		令和4年5月生	
		令和2年6月生		

母子健康手帳、役場からの通知、お子さんの歯ブラシ、3歳児は尿の入ったビニール袋

※変更になる場合は、対象者にご連絡します。

●乳幼児健康相談

日	時間	場所	対象
19日(火)	9:30~11:00	役場7階健診室	乳幼児とその保護者

母子健康手帳、バスタオル

※ママ・パパの健康相談も同時実施しています。ぜひご参加ください。

●ひよこ教室(離乳食教室)

日	時間	場所	対象・定員
6日(水)	13:30~15:30	保健福祉総合センター(ユウネス)	3~5カ月児のお子さんと保護者6組

母子健康手帳、筆記用具、バスタオル、おびいひも、エプロン(必要に応じてミルク)

●こころの健康相談

日	時間	場所	対象
20日(水)	13:30~14:30	役場2階健康づくり課	こころの健康について悩みをお持ちの方、その家族および関係者

●健診結果相談会

日	受付時間	場所	対象
26日(火)	①13:30~13:45 ②14:30~14:45	役場7階研修・相談室	令和5年度に町の健康診査・がん検診を受診された方で、結果相談会を利用していない方

健診結果通知、健康手帳(お持ちの方)

●ふるさと健康体操(生活習慣病予防軽運動教室)

日	時間	場所
7,21日(各木曜日)	10:00~11:00	勤労福祉センター(よりい会館)3階スポーツレクリエーション室
11,25日(各月曜日)	13:30~14:30	男衾コミュニティセンター多目的ホール

運動しやすい服装、水分補給できるもの、上履き、マスク

※全日、自主活動日となります。

※休憩時間等、近距離での会話時はマスクの着用が推奨されます。

新型コロナウイルス感染症に関する相談窓口

- 埼玉県コロナ総合相談センター
☎0570-783-770
- ☎050-8887-9553(聴覚障害者専用)
24時間、年中無休



12月の子育てサロン

場所 対象 定員 内容 持ち物 費用 申し込み 問い合わせ

寄居子育て支援センター

場寄居1333-5(寄居保育所内)

☎581・4165 ※日・月曜日、祝日は休みです。

男 衾子育て支援センター

場富田152-14(男衾保育所内)

☎579・5930 ※土・日曜日、祝日は休みです。

○ → 寄居 ■ → 男衾

日	月	火	水	木	金	土
					1 よあ サよ	2 よ
3	4 よ	5 よあ	6 サよ 育	7 育 よ	8 ほあ よ	9 よ
10	11 よ	12 よ ほあ	13 よ 育	14 ひ育 よ	15 よあ よ	16 つよ
17	18 よ	19 よあ	20 よ 育	21 給育 よ	22 ほあ よ	23 育
24	25 よ	26 よ ほあ	27 よ 育	28 育 よ	29	30
31						

サ サークル活動 9:30~11:00
☎サークルメンバー

給 給食体験 10:00~12:00 要予約
☎町内在住の離乳食が完了したお子さんとその保護者
定4組(申込順) 費親子2人で420円
申12月1日(金)~20日(水)に寄居子育て支援センターへ。

育 育児相談

午前部 9:00~12:00 午後部 13:00~16:00
※Zoomを利用したオンライン育児相談も実施しています。詳細は各子育て支援センターへお問い合わせください。

つぼみのつどい 10:00~11:30 要予約

町内在住で、12月中旬に1歳になるお子さんを対象にお誕生会を行います。

あ あかちゃんサロン

(寄居) 13:00~15:00
(男衾) 午前部 9:30~11:00
午後部 13:00~15:00

1歳未満のお子さんを対象にセンターを開放します。

ママ&プレママふれあいテラス

10:00~11:00
出産や育児についての疑問や悩みを一緒にお話しませんか。☎町内在住の妊婦および1歳ごろまでのお子さんとその保護者
☎母子健康手帳、バスタオル
☎すくすくテラス(☎580・4040)

よ よりっこサロン

午前部 9:30~11:00 午後部 13:00~15:00
就学前のお子さんを対象にセンターを開放します。月曜日(男衾)、火曜日(寄居)は身体測定を行います。※9日(土)は午後部のみ。

ほ ほかほかクラブ 10:00~11:30 要予約

季節に合わせた制作と12月生まれのお子さんのお誕生会を行います。天気のいい日は戸外遊びをするので、靴を履いてきてください。
☎あんよ期~就学前(一人歩きができる)

ほ ほかほかクラブ 9:30~11:00 要予約

季節に合わせた制作と12月中旬に生後6カ月になるお子さんを対象にハーフバースデーを行います。
☎ねんね期~たっち期(一人歩き前)

事業名	時間	備考
子育て講座 「発達気になるお子さんの子育てポイント」	13:00~15:00 要予約	公認心理師を講師に招き、講習会を行います(託児付き)。個別相談も可能です。 場寄居保育所遊戯室 ☎就学前のお子さんとその保護者 定20組(申込順) 申12月1日(金)までに各子育て支援センターへ。
寄居・男衾合同事業 クリスマス会	10:00~11:30 要予約	出し物を見たり、鈴遊びなどをしたりして楽しく過ごします。場寄居保育所遊戯室 ☎就学前のお子さんとその保護者 定40組(申込順) 申11月21日(火)~12月22日(金)に各子育て支援センターへ。

児童館 園児童館(保田原321、かわせみ荘2階、☎581・3861) ※月曜日、第4金・土曜日は休館です。28日(休)から年末休館となります。

事業名	日程	時間	備考
幼児クラブ	水曜日	10:00~11:30	季節の行事や制作、遊具を使っでの遊びなどを行います。 ☎平成31年4月2日~令和3年9月30日生まれの町内在住の幼児とその保護者
どんぐり会	火曜日	10:00~11:30	親子遊びや手遊びなどを行う子育てサークル活動です。☎サークルメンバー
子育てサロン	12月7日(休)、 8日(金)、14日(休)、 15日(金)、21日(休)	午前部 10:00~11:30 午後部 14:00~15:00	身体測定のほか、12月生まれのお子さんにお誕生日カードをプレゼントします。
親子の広場	12月1日(金)	10:30~11:30	子育てボランティア「あ・そ・ぼ」のメンバーと一緒に楽しく遊びます。 定5組(申込順) 申11月17日(金)から児童館へ。
おしゃべりルーム	火曜日・木曜日	午前部 9:30~12:00 午後部 14:00~16:00	工作室が貸し切りで使えます。交流の場としてご利用ください。 ☎子育てや孫育て中の、親子、家族、友人同士(他市町村在住者のみ、子どものみ、大人のみでの利用はできません) ☎児童館へ(予約優先)。
人形劇 「ねずみのよめいり」	12月10日(日)	10:30~11:30	親子で楽しめる人形劇を鑑賞します。 定100人(申込順) 申11月22日(水)から児童館へ。
プラネタリウム	12月24日(日)	14:00~15:00	季節の星座を鑑賞します。☎幼児無料、小・中学生50円、一般100円
子どもチャレンジ教室 「冬休み書き初め教室」	12月24日(日)	9:30~11:30	書き初めの書き方を学び、作品を仕上げます。☎町内小学3~6年生 定20人(申込順) 申12月9日(土)から児童館へ。
ミュージックベル ミニコンサート	12月26日(火)	10:30~11:15	ミュージックベルやトーンチャイムの優しい音色を楽しみます。 定小学生10人、親子10組(申込順) 申12月9日(土)から児童館へ。



今月の **行** **お** **い** **!**



男衾子育て支援センター

「よりっこサロン」

よりっこサロンでは、就学前のお子さんを対象に支援センターを開放しています。月曜日(男衾子育て支援センター)、火曜日(寄居子育て支援センター)は身体測定を実施しています。また、毎月スタンプの色を変えてお子さんの手形取りも行っており、お子さんの成長を感じることができます。ぜひ遊びに来てください。

寄居 寄居竹子育て支援センター 寄居のこキッズ保育園 (露梨子411-1 (寄居若竹幼稚園南)、☎581・0885)

事業名	日程	時間	備考
ひろば開放日 (0歳~就学前の乳幼児)	火~木曜日	① 9:30~11:00 ② 11:10~12:40 ③ 12:50~14:20	前日17:00までに電話でお申し込みください。☎各回10組
クリスマスの制作	12月7日(木)	9:30~11:00	クリスマスツリーの制作をします。
お誕生日会 (スペシャルデー)	12月13日(水)	9:30~11:00	読み聞かせ、体操、身体測定、お誕生日会を行います(お誕生日カードをプレゼント・写真撮影)。
のこのクラブ 「クリスマス会」	12月15日(金)	10:30~12:00 (受付10:15~10:30)	☎寄居若竹幼稚園・体育ホール ☎就園前乳幼児とその保護者 ☎20組 ☎親子共にスリッパ(お子さんは歩きやすい上履きがおすすめです)、のこちゃんパスポート(お持ちの方)、必要に応じて飲み物、帽子、汗拭きタオル等 ☎11月10日(金)から寄居のこキッズ保育園へ。 ※ホームページからも申し込みできます(24時間受付)。
エアランドデー	12月19日(火) 21日(木)	9:30~11:00	エアランドで遊びます。

いづみ いづみ保育園子育て支援センター いづみ保育園(保田原147-1、☎581・6697) ※事前に電話でお申し込みください。

事業名	日程	時間	備考
開放日 (0歳~就学前の乳幼児)	火~木曜日	8:00~13:00	園庭開放、親子遊び、在園児とのふれあいや制作など。
育児なんでも相談	月~金曜日	9:30~12:00	電話相談可。
身体測定	12月14日(木)	10:00~11:00	身体測定を行います。手作りアンパンマンカードプレゼント。
お誕生会	12月20日(水)	10:00~11:00	お誕生日カードプレゼント。

玉淀園 玉淀園 (折原 1785-1、☎581・0203) ※来園での子育て相談は、事前に電話でお申し込みください。

事業名	日程	時間	備考
子育て相談	365日(無休)	8:30~17:30	乳幼児の養育に関する相談を、専門の相談員が対応します。
ショートステイ			次子出産、病人の付き添い、保護者の入院等で家庭での養育が困難な場合、0歳~3歳の乳幼児を昼夜通してお預かりします。☎子育て支援課 (☎581・2121内線203)

ゆずの木ひろば ゆずの木保育園(秋山66、☎581・4932) ※印は当日9:00までに電話でお申し込みください。

事業名	日程	時間	備考
ひろば開放日※ (0歳~就学前の乳幼児)	月・木・金曜日	9:00~14:00	園庭を開放します。
給食体験 (有料)	第1・3土曜日	9:30~11:00	事前予約制。☎3組(申込順)
あかちゃんひろば※	月曜日	9:00~11:00	赤ちゃん体操やふれあい遊びを行います。
ゆずっこひろば※	木曜日	9:00~11:00	在園児とのリズム遊び、砂場遊び、散歩など。
子育て相談	金曜日	9:30~14:00	電話相談可。
おはなし会※	12月21日(木)	10:00~10:20	絵本・紙芝居の読み聞かせ。

こぶし こぶし保育園子育て支援センター こぶし保育園(藤田235、☎581・3612)

事業名	日程	時間	備考
遊ぼう会	火~木曜日	9:00~14:00	
子育て相談	月~金曜日	9:00~15:00	電話相談可。
絵本読み聞かせ	第2・4火曜日	10:00~11:00	
牛乳パックけん玉制作	12月13日(水)	10:00~11:00	牛乳パックでけん玉の制作をします。要予約。
栄養指導・給食試食会	12月20日(水)	10:00~12:00	要予約。

11月の 保育料納期限

納付書・口座振替共通

11月30日(木)

園子育て支援課

(☎581・2121内線201)

ご活用ください!



広報よりいや寄居議会だよりがスマホで読める! 寄居町をもっと身近に感じるアプリ「マチイロ」をご活用ください。最新号はもちろん、バックナンバーも閲覧できます。



二次元コードからダウンロード!

よりいジョブセンター

働きたい皆さんを応援します!
お気軽にご利用ください。

- ▶ 相談日 月～金曜日(祝日を除く)
- ▶ 時間 午前9時～午後5時
- ▶ 場所 役場2階
- ▶ 相談内容
 - ① 職業相談・職業紹介
 - ② 内職相談(火・金曜日実施)
 - ③ 障害者を対象とした就労支援
 ※②、③は、町内在住の方が対象

問 よりいジョブセンター ☎ 586-1331

11月の納期

- ▶ 固定資産税・都市計画税 第4期
- ▶ 国民健康保険税 第5期

納期限 **11月30日**(木)

納期限内の納付をお願いします。

- ※ 地方税統一QRコードが印字された納付書は「地方税お支払いサイト」からも納付できます。
- ※ バーコードが印字された納付書は、コンビニエンスストアやスマートフォン決済アプリでも納付できます。
- ※ 町税の納付は、安心・便利な口座振替をご利用ください。

問 税務課 ☎ 内線151-152

※ QRコードは㈱デンソーウェブの登録商標です。

お知らせ

国税相談専用ダイヤルが導入されました

11月1日から、国税相談専用ダイヤルが導入されました。国税に関する質問・相談が国税庁ホームページで解決しない場合には、国税相談専用ダイヤルをご利用ください。

※ 確定申告期には、音声案内に「0(確定申告)」が追加されます。

☎ 国税相談専用ダイヤル
0570-000-5901

(全国一律料金)

受付時間/月～金曜日 午前8時30分～午後5時(祝日、12月29日～1月3日を除く)

問 熊谷税務署総務課

※ 自動音声案内で2番を選択

☎ 521-2905



募集します!
熊谷税務署非常勤職員

熊谷税務署では、確定申告期間中に働いていただける非常勤職員を募集します。

勤務期間/令和6年1月中旬～3月31日
勤務時間/午前8時45分～午後5時のうち4時間以上

対 ワード・エクセルなどを使用したパソコン操作ができる方、スマートフォンで文章の入力ができる方、高校卒業程度の知識を有する方

定 40人程度

内 受付案内、パソコン・スマートフォン操作(補助)、書類整理、郵便業務等

時給/1030円(勤務内容により時給に差異あり)

選考方法/面接(パソコン操作テストあり)

申 熊谷税務署へ電話でお申し込みいただき、面接日を決めます。写真付き履歴書をご用意のうえ、面接日に持参してください。

問 熊谷税務署総務課
☎ 521-2905

※ 自動音声案内で2番を選択

お知らせ
深谷大里看護専門学校からのお知らせ

推薦入試・一般入試・社会人入試の出願受付期間/11月9日(木)～22日(水)

受験日/12月2日(土)

問 深谷大里看護専門学校 ☎ 587-1370
へ電話、または同校ホームページからお問い合わせください。

2年課程通信制学校説明会

☎ 11月26日(日)午後1時～2時40分

内 学科紹介、校内見学

※ 個別相談、願書提出は随時受付中!

申 問 深谷大里看護専門学校2年課程通信制 ☎ 501-2730

お知らせ
県北総合相談センター出張法律相談会

中央公民館集会所

☎ 11月21日、12月19日、令和6年1月16日(各火曜日)午後1時30分～4時30分

上柴公民館小会議室2

☎ 11月15日、12月20日、令和6年1月17日(各水曜日)午後1時30分～4時30分

共通
相談方法/面談相談(1組1時間)

相談内容/相続、遺言、登記、債務整理、成年後見、不動産の名義変更等

費 無料

申 事前にお申し込みください。

予約専用電話番号

☎ 048-8338-7472

※ 予約は相談日の1週間前に締め切りです。

他 令和6年2月以降も開催予定です。詳細は予約時にご確認ください。

問 埼玉司法書士会事務局

☎ 048-8663-7861

広告

お知らせ
誰かを支えるあなたも支える。
11月はケアラー月間です！

県では、11月を「ケアラー月間」と定め、集中的なPRに取り組んでいます。ケアラーとは、家族などの身近な人に対して、無償で介護、看護、日常生活上のお世話や援助をしている方です。ケアラーは、家族から頼られる一方で、周囲に悩みを相談できず孤立してしまうことが少なくありません。ケアラーが孤立することのないように、誰もがケアラー支援の必要性などを理解し、社会全体で見守り、支えていく必要があります。詳しくは県ホームページをご覧ください。



県ホームページ

問 県地域包括ケア課

(048・830・3256)

催し
お気軽にご参加ください！
在宅介護者おしゃべりサロン

相談機関の職員を交えて介護について話し合うサロンです。ご自身の介護での悩みや経験が、ほかの方へのアドバイスにもなります。

日 11月17日(金)午前10時～正午

場 かわせみ荘1階教養倶楽室

対 在宅で家族を介護している方や過去に介護をしたことのある方

内 介護の悩みの相談やおしゃべりなど
申 不要

問 大里広域地域包括支援センター寄居町
社会福祉協議会(581・8548)

催し
ご存じですか？
障害者週間

障害者週間とは『障害者基本法』第9条に規定され、障害者が社会、経済、文化、その他あらゆる分野の活動に参加することを促進するために設けられたもので、毎年12月3日～9日と定められており、全国でさまざまな取り組みが行われています。

町では、この期間に合わせて、障害がある方への理解を深める機会となるよう、各団体による絵手紙等の作品の展示を行います。

日 12月1日(金)～11日(月)午前8時30分～午後5時15分

場 役場1階ロビー

問 福祉課(内線121・122)

募集
振り込め詐欺被害防止の川柳

寄居警察署では、振り込め詐欺被害が多発傾向にあることから、被害拡大を防止するための啓発を目的に、振り込め詐欺被害防止の川柳を募集します。詳細については、寄居警察署のホームページをご覧ください。お問い合せください。

募集期間/11月30日(木)まで

募集内容/「振り込め詐欺被害防止をテーマとした、応募者本人が創作した

川柳

※5・7・5の形式で自由に表現してください。

募集部門/①小学生の部、②中学生の部

③一般の部

応募方法/寄居警察署へ郵送、ファクス、または直接ご持参ください。

問 寄居警察署生活安全課

(581・0110)

催し
動物愛護フェスティバル2023
in 県民の日施設公開のご案内

日 11月14日(火)午前10時～午後3時

場 県動物指導センター
(熊谷市板井1-2-3)

内 動物とのふれあい、ふれあい譲渡館見学、聴導犬の実演、動物クイズなど
※詳細は、県動物指導センターホームページをご覧ください。

費 無料

問 県動物指導センター

(536・2465)

お知らせ
荒川緑肥を
無償で配布します！

応募期間/12月8日(金)まで
(当日消印有効)

応募方法/往復はがきでお申し込みください。

(応募多数の場合は数量調整)

※詳細は、荒川上流河川事務所ホームページ、または同事務所および出張所、町生活環境エコタウン課に設置している応募要領をご確認ください。



荒川上流河川事務所
ホームページ

配布期間/令和6年1月22日(月)～2月3日(土)(1月28日(日)を除く)

配布量/最大1トン

※販売目的は不可

問 荒川上流河川事務所荒川緑肥事務局

(049・246・1031)

広告

催し
国営武蔵丘陵森林公園
紅葉見ナイト

夜間開園「紅葉見ナイト」を開催します。色づくカエデ類のライトアップや、光と音の演出をお楽しみください。

日 11月11日(土)～26日(日)午後4時30分～8時30分(最終入園8時)

※雨天中止
場 中央口エリア

費 大人(高校生以上)450円、シルバー(65歳以上)210円、中学生以下無料

※駐車料金別途(普通車700円/1日)
他 森林公園駅と中央口間を結ぶシャトルバスあり

問 国営武蔵丘陵森林公園管理センター
☎ 0493・57・2111

催し
開催します!
ファミリー・サポートセンター講習会

第2回
日 11月16日(木)午前9時30分～11時30分

場 寄居子育て支援センター
内 子どもとの関わり方

第3回
日 11月25日(土)午後2時～5時

場 寄居保育所遊戯室
内 小児救命講習

第4回
日 12月2日(土)午後1時～3時

場 寄居保育所遊戯室
内 発達に気になるお子さんの子育てポイント

共通
対 提供会員、地域の子育ての援助活動に興味のある方

定 各20人

申 講習会前日までに、寄居子育て支援センター(☎581・4165)へ。

お知らせ
やっぱり、家族っていいね。
家族の日・家族の週間

家族の日 11月19日(日)
家族の週間 11月12日(日)～25日(土)

内閣府では、子どもを家族が育み、家族を地域社会が支えることの大切さについて理解を深めてもらうために、11月第3日曜日を「家族の日」、その前後各1週間で「家族の週間」と定めています。この機会に、子どもや子育て家庭を応援する社会の実現に向けて、家族や地域のつながりの大切さについて考えてみましょう。

問 子育て支援課(☎内線204)



お知らせ
助産師による
個別マタニティレッスン

寄居町すくすくテラスでは、妊娠中の心配事を少しでも解消するため、助産師による個別マタニティレッスンを実施しています。

日 12月4日(月)①午後1時30分、②午後2時45分

12月22日(金)①午前9時30分、②午前10時45分

場 役場2階すくすくテラス
対 町内在住の妊婦とその家族

定 各回とも1組(申込順)

申 1時間程度の個別の母親(両親)学級
事前、すくすくテラス(☎580・4040)へ。

健康
月に一度の
健康チェック!

町では、毎月1回「健康チェックの日」として、役場1階ロビーに脳血管疾患予防健康チェックコーナーを設けています。月に一度の健康チェックを習慣にして、ご自身の健康づくりにお役立てください。

日 11月17日(金)午前9時～正午
(受付は11時30分まで)

場 役場1階ロビー

内 推定野菜摂取量測定、血圧計、血管年齢測定器等での計測と計測結果を用いた保健師等による健康指導

問 町民課(☎内線113・115)

お知らせ
ご協力ください!
住生活総合調査

国土交通省による12月1日を調査時点とした「令和5年住生活総合調査」が全国で実施されます。この調査は、住生活の安定・向上に係る総合的な施策を推進するうえで必要となる基礎資料を得ることを目的として、5年おきに実施されるものです。

今回は、10月に実施された住宅・土地統計調査に回答いただいた世帯の中から一部を選び、全国で約10.8万世帯を対象に行います。対象世帯には、11月下旬から郵送により調査票が配布されますので、ご協力をお願いします。

問 住生活総合調査事務局
専用フリーダイヤル

☎ 0120・169・037

設置期間/11月21日(火)～12月28日(木)
受付日時/火・土曜日の午前10時～午後6時

広告

募集 募集します！ 埼玉県県政サポーター

県では、皆さんの声を県政に反映させるため、インターネットを利用したアンケートで県政の課題についての意見をお聴きする「埼玉県県政サポーター」を募集しています。あなたも、埼玉県の現在や将来について考え、県政に参加してみませんか。

- 対** 満16歳以上でホームページの閲覧やEメールの利用が日本語でできる方(議員、首長、常勤の埼玉県職員は除く)
- 申** 県ホームページからご応募ください。
- 他** アンケートにご協力いただき、一定のポイントに達した方の中から抽選で計140人に県産農産物や図書カードを進呈します。



県ホームページ

問 県民広聴課 (048・8300・2850)

お知らせ 県内市町村専門職 オンライン業務説明会

彩の国さいたま人づくり広域連合では、より多くの方に市町村の専門職の仕事を知っていただくことを目的に「埼玉県内市町村専門職オンライン業務説明会」を開催します。各市町村の専門職(保健師、保育士、社会福祉士、土木・建築職)として働く現役職員が、仕事紹介や体験談等を講演します。また、講演後は1対1の個別相談ルームにも参加できます。
日 12月15日(金)午後1時30分～4時40分
場 Zoomによるオンライン開催

申 12月14日(木)午後5時までに、広域連合ホームページ「S A I T A M A 市町村職員採用N A V I (採用ナビ)」からお申し込みください。
問 彩の国さいたま人づくり広域連合 (048・6644・6684)

お知らせ ご視聴ください！ 基礎からわかるNPO法人設立講座

県北部地域振興センターでは、NPO活動に対する理解を促進し、NPO法人設立のきっかけづくりとして、オリジナル動画「基礎からわかるNPO法人設立講座」を配信します。

- 内** NPO法人に関心のある方向けのオンライン講座の配信
- ①NPO概要編、②NPO法人設立編、③NPO法人運営編の3本立て(各15分程度)
- 申** 同センターホームページをご確認のうえ、Eメールでお申し込みください。
- 問 県北部地域振興センター (524・1110)

募集 募集します！ 自衛官候補生と一般曹候補生

自衛官候補生採用試験
受付期間/年間を通じて行っています。
一般曹候補生(陸上・海上自衛官)
受付期間/11月30日(木)まで
試験日/1次試験 12月9日(土)～14日(木)のうち1日
2次試験 令和6年1月6日(土)～14日(日)のうち1日
他 期日等が変更になる場合がありますので、詳しくはお問い合わせください。

共通
対 日本国籍を有する18歳以上33歳未満の方(採用予定月の1日現在)
問 自衛隊埼玉地方協力本部熊谷地域事務所 (522・4855)

募集 令和6年度4月入校生募集！ 県立熊谷高等技術専門学校

(1)機械科(デュアルシステム)、(2)①自動車整備科、②建築科、③電気設備管理科

- 対** (1)おおむね55歳未満の方、①②おおむね30歳までの方、③年齢不問
※①は高等学校卒業(見込み)以上
定 (1)10人、(2)若干名
- 内** (1)筆記試験(四則計算等)、作文試験および面接試験
(2)筆記試験(国語と数学)、および面接試験
- 願書受付/11月20日(月)～12月5日(火)
- 選考日/12月13日(水)午前9時、
- 他** (2)は追加募集のため、直前の募集で定員を充足した場合は実施しません。
- 申** (1)①②熊谷高等技術専門学校、③秩父分校へ。

入校相談会
○熊谷高等技術専門学校
日 11月20日(月)午前10時～午後3時
○秩父分校
日 11月16日(木)午後1時30分～4時
対 入校を検討されている方
内 個別相談、授業見学、専門校の概要を詳しく説明します。
申 実施前日までに、実施校へお申し込みください。
問 熊谷高等技術専門学校(熊谷市新堀新田522、532・6559)、秩父分校(秩父市上町3-21-7、0494・22・1948)

広告

お知らせ



11月はいじめ撲滅強調月間です！

県では、11月を「いじめ撲滅強調月間」に制定し、いじめ問題の根絶に集中的に取り組んでいます。いじめにあったり、いじめに気が付いたりしたら、一人で悩まず相談や通報をしてください。

☎ 県青少年課 (☎048・830・2907)

相談窓口

○よい子の電話教育相談(毎日24時間)

(いじめ、不登校、学校生活の相談)

子ども専用(18歳以下)

☎ #7300(無料)、☎0120-86-3192(無料)

保護者専用 ☎048-556-0874

Eメール相談 📧soudan@spec.ed.jp

※Eメール相談の受信確認および返信は、平日の午前9時～午後5時に行っています。



○いじめ通報窓口(いじめに関する通報)

県ホームページのいじめ通報窓口フォームに必要事項を入力してご利用ください。



◀いじめ通報
窓口フォーム

※この窓口は「いじめ」についての情報提供を受け付けるもので、相談に対する返信は行いません。

※通報された情報は学校に提供します。学校は通報した人が分からないように調査・対応します。

○埼玉いのちの電話(どんなことでも相談できます)

☎048-645-4343(毎日24時間)

☎0120-783-556(無料)

毎月10日 午前8時～翌午前8時

月～金曜日(祝日、年末年始を除く)午後4時～午後9時

☎0570-783-556(ナビダイヤル)

毎日 午前10時～午後10時

インターネット相談



◀埼玉いのちの電話
ホームページ

○さいたまチャイルドライン(どんなことでも相談できます)

☎0120-99-7777(無料) 毎日 午後4時～午後9時

※18歳までの子ども専用

オンラインチャット 水～土曜日 午後4時～午後9時



◀さいたま
チャイルドライン

○埼玉県SNS相談(ここに関するすべての相談)

日曜日 午後9時～翌午前6時

月曜日 午後9時～翌午前1時

※受付は終了30分前まで



◀ここらのサポート
@埼玉

○子どもの人権110番(子どもの人権に関する相談)

☎0120-007-110(無料)

月～金曜日(祝日、年末年始を除く)

午前8時30分～午後5時15分

開催します！
第20回トンボ自然館まつり

11月19日(日)午前10時～午後1時
場よりいトンボ自然館
(寄居502、セイコー運輸(株)内)
実体顕微鏡体験、3B体操、バルーンアート、竹細工
寄居町にトンボ公園を作る会・仮屋さん(☎090・3335・5147)

開催します！
求人企業合同面接会

県内企業多数参加予定です。採用担当者と直接話してみましよう。
11月21日(火)午後1時～4時
(受付正午～3時30分)
大宮ソニックシティビル4階市民ホール(大宮駅西口徒歩約3分)
令和6年3月に大学・短大・専門学校等を卒業見込みの方、または卒業後3年以内の方
履歴書複数枚
(当日会場にてコピーも可)
無料
不要・入退場自由
他 参加企業名は、開催2週間前より県雇用対策協議会のホームページで掲載予定
☎048・647・4185

お知らせ
女性が働き始めるための就職支援セミナー

11月24日(金)午後2時～3時30分
役場7階研修・相談室B
就職を希望する女性
20人(申込順)
「好印象を与える面接マナーとオンライン面接について」をテーマにセミナーを行います。

開催します！
お出かけください！
かわはくイベント

切り紙で大水車のライトをつくろう！
11月26日(日)①午前10時30分～正午、②午後1時～2時30分
ふれあいホール
各回12人(申込順)
寄居町在住の切り紙作家・室岡昭子さんを講師にお迎えして、切り紙で卓上に飾れるライトを作ります。かわはくのシンボルである大水車を、クリスマスにちなんだ切り紙で飾ります。
観望会
かわはくの夜空を見上げてみよう！
12月16日(土)午後4時30分～6時30分
※雨天・曇天の場合中止
30人(申込順)
寄居町在住のアマチュア天文家・新井優さんとその仲間たちと一緒に、かわはくの上空で光る月や木星、土星などを望遠鏡で観察します。
ミニ門松づくり
12月27日(水)①午前10時30分～正午、②午後0時30分～2時、③午後2時～3時30分
ふれあいホールほか
各回10人(申込順)
職人さんに教わりながら、卓上に飾れるミニ門松を作ります。化粧紙には東秩父村で作られた和紙を使用、ミニ畳や水引の飾りも作ります。
費 3500円

費 無料
申問事前に、よりいじョブセンター(☎586・1331)へ。

スポーツ



始めませんか？ ノルディックウォーキング

ノルディックウォーキングとは、2本のポールを使って歩くスポーツです。また、ポールによる推進力を活用した全身を使うアクティビティで、普通のウォーキングに比べてエネルギー消費量が約20%高いといわれています。場所を選ばず、運動が苦手な方でも手軽に行うことができるため、運動量を増やした健康づくりがしたいという方におすすめのスポーツです。

☎健康づくり課(☎内線216)

ノルディックウォーキング体験会

- ▶日時／**11月27日**(月) 午前10時～11時30分
(受付午前9時30分～)
- ▶場所／総合体育館・アタゴ記念館
- ▶対象／町民の方
- ▶定員／**20**人(申込順)
- ▶持参するもの／運動靴、室内履き(スリッパ不可)、運動のできる服装、タオル、水分補給できるもの、ノルディックポール(お持ちの方)
- ▶内容／基本動作レクチャー(姿勢や持ち方など)、実践(屋外をウォーキング、雨天時は屋内で実施)
※今回の教室は、ポールウォーク(つえのように使う支え歩き)とは異なりますのでご注意ください。
- ▶講師／武蔵丘短期大学・福島邦男氏
- ▶費用／無料
- ▶申し込み／事前に健康づくり課へ電話でお申し込みください。



体験会参加者特典

- 特典1** ノルディックポール無料レンタル
 - ▶貸出期間／体験会の日から令和6年5月31日まで
 - ▶利用条件／ノルディックウォーキング体験会に参加した方のうち希望者
- 特典2** みんなで継続！ノルディックウォーキング練習デー
 - ▶日時／①12月18日、②令和6年1月15日、③令和6年2月19日(各月曜日) 午前10時～11時
 - ▶場所／総合体育館・アタゴ記念館
 - ▶内容／保健師との準備運動、実践(屋外をウォーキング、雨天時は屋内で実施)

注意事項

「ノルディックポール無料レンタル」、「みんなで継続！ノルディックウォーキング練習デー」は体験会に参加した方のみ利用・参加することができます。

募集
📄 **募集します！**
📝 **生涯学習まつり参加団体**

開催日／令和6年3月9日(土)、10日(日)
中央公民館・寄居町民ホール

対 次の要件のうち、1つ以上に該当する団体または教室

- ①寄居町中央公民館利用団体協議会に加盟している団体
- ②中央公民館および地域公民館の主催教室
- ③寄居町社会教育関係団体の認定を受けている団体

申 11月26日(日)までに、中央公民館へ参加申込書を提出してください。
※受付は午前9時～午後5時(月曜日は休館)

お知らせ
📢 **ご利用ください！**
📄 **財務省関東財務局の相談窓口です**

関東財務局では、地域の皆さんからの相談を無料で受け付けています。一人で悩まずに、まずはご相談ください。

相談窓口

- 詐欺的な投資勧誘に関するご相談
(☎048・613・3952)
- ヤミ金融業者などに関するご相談
(☎048・600・1151)
- 電子マネーや暗号資産に関するトラブル
(☎048・600・1152)
- 多重債務相談(借金返済の悩み相談)
(☎048・600・1113)
- 新型コロナウイルスに関する金融相談ダイヤル
(☎048・615・1779)

※問い合わせも各番号へ。

共通

入館料／一般410円、高校生以上200円(中学生以下、障害者手帳をお持ちの方とその介助者1人は無料)

申 問事前に、県立川の博物館(☎581・7333)へ。

他 参加申込書等、詳細は中央公民館ホームページをご覧ください。

問 中央公民館(☎581・2662)

催し
🏠 **お出かけください！**
📄 **埼玉県平和資料館**

30周年記念展示「平和資料館の30年―これまでと、これから―」

日 12月10日(日)まで
ギャラリー「展Ⅱ」写真で見る埼玉の昭和2

日 令和6年1月28日(日)まで
埼玉県民の日協賛イベント

日 11月12日(日)
紙芝居読み聞かせ会、夕日鑑賞会、昔遊び体験、ミニクイズラリー

日 11月14日(火)
夕日鑑賞会、昔遊び体験、ミニクイズラリー

※夕日鑑賞会午後6時まで(最終入館5時30分)

クラフト教室

日 11月23日(木・祝)
☎電話、または受付にて事前申し込み
※詳細は埼玉県平和資料館ホームページをご覧ください。

初日の出鑑賞会

日 令和6年1月1日(月)
申込方法／来館特典として配布している応募用紙に必要事項を記入のうえ、館内の抽選箱に入れてください。当選された方には参加券を郵送します。

抽選申込期間／11月28日(火)～12月17日(日)

共通

費 無料

開 館時間／午前9時～午後4時30分
(入館は4時まで)

休 館日／月曜日(月曜日が祝日の場合は次の火曜日が休館)

問 埼玉県平和資料館
(☎0493・35・4111)

他 参加申込書等、詳細は中央公民館ホームページをご覧ください。

問 中央公民館(☎581・2662)

催し
🏠 **お出かけください！**
📄 **埼玉県平和資料館**

30周年記念展示「平和資料館の30年―これまでと、これから―」

日 12月10日(日)まで
ギャラリー「展Ⅱ」写真で見る埼玉の昭和2

日 令和6年1月28日(日)まで
埼玉県民の日協賛イベント

日 11月12日(日)
紙芝居読み聞かせ会、夕日鑑賞会、昔遊び体験、ミニクイズラリー

日 11月14日(火)
夕日鑑賞会、昔遊び体験、ミニクイズラリー

※夕日鑑賞会午後6時まで(最終入館5時30分)

クラフト教室

日 11月23日(木・祝)
☎電話、または受付にて事前申し込み
※詳細は埼玉県平和資料館ホームページをご覧ください。

初日の出鑑賞会

日 令和6年1月1日(月)
申込方法／来館特典として配布している応募用紙に必要事項を記入のうえ、館内の抽選箱に入れてください。当選された方には参加券を郵送します。

抽選申込期間／11月28日(火)～12月17日(日)

共通

費 無料

開 館時間／午前9時～午後4時30分
(入館は4時まで)

休 館日／月曜日(月曜日が祝日の場合は次の火曜日が休館)

問 埼玉県平和資料館
(☎0493・35・4111)

お知らせ



寄居町水道委員会を開催しました！



10月12日に、令和5年度第1回寄居町水道委員会(坂本建治会長)を開催し、峯岸町長から坂本会長へ「水道料金改定の検討について」の諮問書が手渡されました。

将来にわたって安全で安心な水を安定して供給できるよう、町の水道料金改定の検討について継続審議を行います。

審議の詳しい内容については、町公式ホームページをご覧ください。



町公式
ホームページ

問 上下水道課(☎内線266・267)

お知らせ



12月1日は世界エイズデーです！

「世界エイズデー」は、エイズのまん延防止と患者・感染者に対する差別・偏見の解消を目的に制定されました。エイズとは、HIV(ヒト免疫不全ウイルス)の感染により免疫力が低下して、本来なら自分の力で抑えることのできる病気(日和見感染)など、さまざまな症状がでた状態をいいます。

早期発見・早期治療が大切です

現在は、さまざまな治療薬が出ており、きちんと服薬することでエイズ発症を予防することが可能になっています。熊谷保健所では、匿名・無料・予約制で検査ができます。

▶検査日時等

種類	検査項目	日	受付時間
即日検査	HIV	11月9日、12月14日、 令和6年1月11日、 2月8日、3月14日 (各木曜日)	13:30~ 14:30
通常検査	HIV 梅毒 B型肝炎 C型肝炎 クラミジア	11月28日、12月26日、 令和6年1月23日、 2月27日、3月26日 (各火曜日)	10:00~ 11:00

▶費用/無料

▶検査結果について/【即日検査】採血の約1時間後
【通常検査】検査日から約10日後

申 問 事前に、熊谷保健所・保健予防推進担当(☎523・2811)へお申し込みください。

お知らせ



12月4日~10日は
人権週間です！

世界人権宣言が採択されたことを記念して、12月10日は「人権デー」とされ、世界中で人権擁護活動を推進するための行事が行われます。また、国では毎年12月10日を最終日とする1週間を「人権週間」と定め、全国各地で人権啓発活動を展開しています。

町では、人権週間に合わせて人権ボスター・標語(町内6小学校5・6年生代表作品)を展示します。この機会に、人権についてあらためて考えてみましょう。

日 12月1日(金)~12日(火)
午前8時30分~午後5時15分
※土・日曜日を除く

場 役場1階ロビー
問 人権推進課(☎内線252)

健康



ご参加ください！
第2回いきいき元気塾

専門スタッフによる健康体操等を行ういきいき元気塾(2日間)を開催します。
日 12月7日(木)、8日(金)午後1時30分~3時40分(受付1時10分)

場 役場6階会議室

対 町内在住の65歳以上で両日参加できる方
※第1回を受講された方は対象外です。
定 40人(申込順)

※定員になり次第受付終了となります。
持 水分補給できるもの、タオル、体操ができる服装、筆記用具

内 専門スタッフによる運動のポイントの講話や認知症予防体操等、家でできる簡単な運動、口腔ケア講義ほか

講師/健康運動指導士、歯科衛生士

費 無料
申 問 11月10日(金)から、電話で福祉課(☎内線123・124)へ。

お知らせ



小川和紙マラソン大会開催に伴う
交通規制のお知らせ

12月10日(日)に、第31回小川和紙マラソン大会が開催されます。当日は、午前9時25分ごろから10時10分ごろまで、寄居町方面から国道254号バイパス金勝山トンネル信号を右折する小川げんきプラザ方面は交通規制となり、車両の乗り入れができなくなりますのでご注意ください。

また、国道254号を寄居町方面から東松山市および飯能方面へ直進する車両については、反対車線をランナーが走るため徐行にてご利用ください。

交通規制区間
12月10日(日)
午前9時25分~
10時10分ごろ

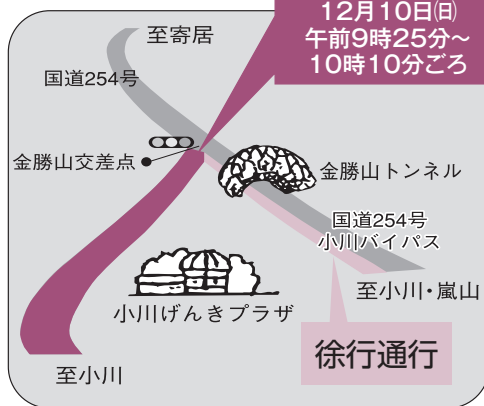

問 小川和紙マラソン大会事務局(小川町教育委員会内、☎0493・72・1221内線293・294)



お知らせ



蛍光管・鏡・水銀体温計の臨時回収を実施します！

町では、水銀が使われている蛍光管、鏡、水銀体温計の臨時回収を実施します。年2回の特別収集に間に合わなかった方は、ぜひご利用ください。なお、乾電池については、役場1階ロビーに設置してある回収ボックスをご利用ください。

※種類ごとに分別し、それぞれ透明袋に入れてお持ちください。

※蛍光管は箱やケースに入れず、透明袋に入れてください。袋に入らない長さの棒型蛍光管はひもなどで両端を束ねてお持ちください(ガムテープでは束ねないでください)。

※白熱電球、LED灯は有害ごみではありません。「不燃ごみ(資源)ビン類」として不燃ごみの日に出してください。

日 12月14日(木)、15日(金)午前9時~11時

場 役場庁舎北側倉庫前
問 生活環境エコタウン課
(☎内線221・222)

お知らせ



寄居警察署からのお知らせ
自転車盗難被害防止について

県内では、自転車盗難被害が増加傾向にあります。寄居警察署管内でも被害が多発しています。被害に遭っている自転車の多くが無施錠の自転車です。大切な自転車を盗難被害から守るために次の点に注意しましょう。また、不審者を見かけた際には、直ちに110番通報をお願いします。

自転車盗難被害に遭わないために

○自宅や駐輪場、店舗等において、短時間の駐輪でも鍵かけを徹底する

○ワイヤー錠等でツーロックする

○自転車用ヘルメットもワイヤー等で自転車に固定する

問 寄居警察署生活安全課
(☎581・0110)

お知らせ



お知らせします！
空間放射線量測定結果

町では、町内の地表面における平均的な空間放射線量の残留状況を把握するために、町内7地区で測定を行いました。町にお知らせします。各地区の測定結果から、町の平均的な放射線量は0.055μSv/h(マイクロナンシーベルト毎時)となりました(測定日:令和5年9月13日)。この数値は、国が示す土壌等の除染等の措置を必要とする目安である0.23μSv/hを下回っています。

測定は、空間の放射線(γ線)の強さを計測できる校正済みのNaIシンチレーション式サーベイメータ(TCS-172B)を用いて、測定地点ごとに地上1メートルの高さで行いました。なお、各地区の放射線量については、町公式ホームページをご覧ください。

※シーベルト(Sv):放射線が人体に与える影響を表す単位
放射線量測定器の貸し出し
町では予約制で放射線量測定器の貸し出しを行っています。身近な生活空間での放射線量を計測したい方は、生活環境エコタウン課へお問い合わせください。
(☎内線223・224)



催し



お出かけください！
復興チャリティコンサート

熊谷法人会寄居支部では、復興支援の一環として「復興チャリティコンサート」を開催します。皆さんからの温かいご支援は、災害に遭われた方々へ寄付します。

日 12月10日(日)午後1時~(開場0時30分)
場 寄居町民ホール

内 コーラス、吹奏楽、和太鼓演奏、キッズダンス

費 無料

申 不要

問 熊谷法人会寄居支部
(寄居町商工会内、☎581・2161)

お知らせ



開催します！
認知症サポーター養成講座

町では認知症を正しく理解し、地域で認知症の方やそのご家族を見守る「認知症サポーター」の育成に取り組んでいます。この講座では、認知症の基礎知識と認知症の方との接し方について学びます。

日 12月15日(金)午後2時~3時30分
(受付1時40分)

場 役場6階会議室
対 町内在住・在勤の方
定 30人(申込順)

持 筆記用具

内 認知症の基礎知識、認知症の方への接し方等

費 無料

募 集 期 間 / 11月13日(月)~12月8日(金)

他 講座を修了された方には、認知症サポーター証とオレンジリングをお渡しします。

※オレンジリングとは認知症の方とその家族を支援する認知症サポーターの「目印」となるものです。

申 問 大里広域地域包括支援センター寄居町社会福祉協議会
(☎581・8548)

※受付時間は平日午前9時~午後5時

お知らせ



実施します！
中学校の入学説明会

令和6年4月に中学校に入学するお子さんの保護者を対象に、入学説明会を実施します。該当する保護者の方には、各学校から通知が送付されますので、忘れずにご出席ください。なお、城南中学校の入学説明会については、本誌12月号でお知らせします。

寄居中学校

日 12月15日(金)受付午後1時40分~2時
問 寄居中学校(☎581・0172)

男衾中学校

日 12月15日(金)受付午後1時45分~2時
※男衾中学校は改修工事のため、会場は男衾小学校の体育館で行う予定です。
問 男衾中学校(☎582・0032)

随時情報発信中!



寄居町公式SNS

Facebook

Instagram

X



12月の相談

役場電話番号 ☎581・2121(代表)
下記の相談はすべて無料です。

相談種類 (相談員)	相談日	時間	場所	相談内容	問い合わせ
法律相談 (弁護士)	11日(月) 28日(木)	10:00~15:00 (12~13時除く)	役場6階会議室 役場3階委員会室	法律的な問題や疑問 【要予約】11/22から 相談日前日まで	人権推進課(☎内線252)
心配ごと相談 (心配ごと相談員 行政相談委員 人権擁護委員)	21日(木)	9:00~12:00	役場4階会議室	心配ごとや行政相談、 人権相談 【要予約】11/14から 相談日前日まで	人権推進課(☎内線252)
隣保館生活相談 (隣保館職員)	7日(木)	10:00~15:00 (12~13時除く)	かわせみ荘内	心配ごとや就業相談等	隣保館(☎581・3861)
消費生活相談 (消費生活相談員)	月~金曜日 (水曜日除く)	9:30~16:00 (12~13時除く)	役場4階 消費生活センター	悪徳商法被害や 多重債務等	消費生活センター(☎内線455) ※11月20日(月)から☎内線456
障害福祉相談 ①障害福祉全般	①月~金曜日 (年末年始除く)	①9:00~17:00	①社会福祉協議会内 (保田原301)		①障害者基幹相談支援センター (☎501・7027)
②身体・知的関係	②月~金曜日 (年末年始除く)	②8:30~17:15	②埼玉療育園内相談室 (藤田179-1)	障害福祉サービス全般、 サービス等利用計画※	②障害者生活支援センター 「とも」(☎580・0215)
③精神関係	③月~金曜日 (年末年始除く)	③8:30~17:15	③地域生活支援センター 向陽	【④は要予約】	③地域生活支援センター 向陽(☎599・2020)
④精神関係 (出張窓口)	④火・木曜日 (年末年始除く)	④10:00~12:00	④障害者交流センター (寄居653-1)		④障害者交流センター (☎598・6961)
<p>※サービス等利用計画は、次の事業所でも相談できます。 ○みんなの手相談支援センター(☎581・8541) ○相談支援センター「はぐくみ」(☎581・2112) ○相談支援さいゆう(☎586・0900) ○相談支援たんぼぽ寄居(☎586・1966) ○相談支援センターおぶすま(☎582・4831)</p>					
教育相談 (臨床心理士、相談員)	月~金曜日 (祝日除く)	9:30~15:00	障害者交流センター (寄居653-1)	学校や家庭での心配ごと や就学に関すること	教育サポートセンター (☎580・2052)
労働相談	月~金曜日 (祝日除く)	9:00~16:30	電話相談	労働問題	県労働相談センター (☎048・830・4522)
不動産相談 (埼玉県宅建協会相談員)	12日(火)	9:00~12:00 (受付は11:30まで)	役場2階202会議室 受付は都市計画課	不動産売買や賃貸借	都市計画課(☎内線243)

休日診療インフォメーション

休日や夜間の緊急医療施設、電話相談等のご案内です。

医療機関の紹介

24時間対応

- ▶ 埼玉県救急医療情報センター.....
☎048・824・4199
- ▶ 深谷市消防本部指令課.....
☎571・0119

埼玉県AI救急相談

24時間対応

- ▶ 二次元コードまたは
「埼玉県AI救急相談」で検索



眼科・耳鼻咽喉科の休日診療

※事前に電話でご確認ください。

- | | | |
|-----------|-------------|-----------|
| 11月12日(日) | ▶ 矢部耳鼻咽喉科 | ☎574・3535 |
| 11月19日(日) | ▶ 正田眼科 | ☎571・1198 |
| | ▶ 石川医院 | ☎571・0038 |
| 11月26日(日) | ▶ しばさき耳鼻咽喉科 | ☎570・0033 |
| 12月10日(日) | ▶ 高橋眼科医院 | ☎571・0318 |

休日の診療

- ▶ 深谷寄居医師会(深谷市国済寺319-3、☎573・7723)
- 休日診療所(内科・小児科).....
日曜日、祝日、年末年始
受付時間 9:00~11:30、14:00~16:30
- こども夜間診療所(小児科(中学生以下)).....
土・日曜日、祝日、年末年始
受付時間 19:00~21:00
 ≪令和6年4月から受付時間等が変更になります≫
 ○ 休日診療所は、受付時間が9:00~12:00、14:00~18:00に延長されます。
 ○ こども夜間診療所は、土曜日(祝日、年末年始を除く)のみの診療となります。

救急電話相談

小児・大人共通、24時間対応

- ▶ 全国共通救急電話相談 #7119.....
(ダイヤル回線、IP電話、PHSの場合は☎048・824・4199)

子ども(中学生まで)の相談は、小児救急電話相談(#8000)も利用できます。

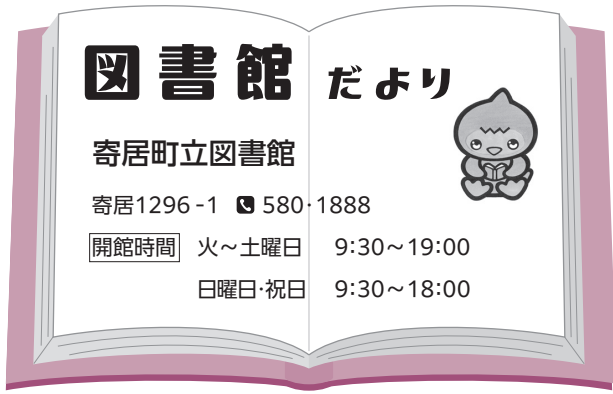

図書館 だより

寄居町立図書館

寄居1296-1 ☎ 580・1888

開館時間 火～土曜日 9:30～19:00
日曜日・祝日 9:30～18:00



移動図書館 たまよど号

Aコース 12月8日(金)
折原小学校 10:00～11:00
寄居小学校 13:00～14:00

Bコース 12月6日(水)
鉢形小学校 10:00～11:00
男衾小学校 13:00～14:00

Cコース 12月7日(木)
用土小学校 10:00～11:00
桜沢小学校 13:00～14:00

図書館カレンダー

11月							12月						
日	月	火	水	木	金	土	日	月	火	水	木	金	土
			1	2	3	4						1	2
5	6	7	8	9	10	11	3	4	5	6	7	8	9
12	13	14	15	16	17	18	10	11	12	13	14	15	16
19	20	21	22	23	24	25	17	18	19	20	21	22	23
26	27	28	29	30			24	25	26	27	28	29	30
							31						

※11月24日(金)は祝日の翌日ですが開館します。
※12月27日(水)は最終水曜日ですが開館します。

図書館ニュース



電子図書館のオススメ作品



『図書館のお夜食』
著者/原田ひ香
出版社/ポプラ社
亡くなった作家の蔵書が集められた「夜の図書館」をSNSで知った乙葉。実在の本に登場する料理がまかないとして出てくる夜の図書館で、大好きな同僚に囲まれながら働きはじめるが…。



『変な家』
著者/雨穴
出版社/飛鳥新社
謎の空間、二重の扉、窓のない子供部屋、この家、何かがおかしい。知人が購入を検討している都内の中古一軒家には「謎の空間」が存在していた。不可解な間取りの真相とは…。

※内容紹介の一部はTRC MARCの商品解説を引用しています。

定期イベント

▶場所/視聴覚室(2階) ▶費用/無料 ▶申し込み/不要

おはなし会

▶12月2日(土)、16日(土)

幼児むけ 午前11時～11時30分 小学生むけ 午前11時30分～正午

こども映画会

▶12月9日(土)午後2時～『トムとジェリー 赤ちゃんはいいな』(60分)

ミニシアター

▶12月20日(水)午後2時～『永い言い訳』(124分)

図書館寄席(DVD上映)

▶12月13日(水)午後2時～
『春風亭正朝・宮戸川/桂歌丸・城木屋』(71分)



図書館からのお願い

お手元に返し忘れの本などはありませんか？
もしありましたら、お早めにご返却ください。

こちら 編集室

モミジやイチョウの葉が少しずつ色を変え、すっかり秋らしくなりました。▶今月号の表紙は10月5日に開催された親善運動会の様子です。今年は保護者も見学に来られており、大きな歓声が上がっていました。結果によるこぶ児童もいる中で、悔し涙を見せる児童もいました。児童たちの一生懸命取り組む姿に胸を打たれ、私もシャッターを切る手に力が入りました。▶今年は、町を代表する紅葉スポットである雀宮公園と日本の里で、ライトアップイベントを開催します。普段とは一味違う幻想的な景色をお楽しみください。また、紅葉の時期に合わせて雀宮公園フォトコンテスト2023を開催します！テーマは「燃ゆる色彩 雀宮公園」です。皆さんからのご応募をお待ちしています！@

12月の不燃(燃えない)ごみの定期収集

☎ 生活環境エコタウン課 (☎ 581・2121内線221・222)

収集日(曜日)		収 集 地 区	
1回目	2回目	川 北	川 南
1(金)	15(金)	本宿、末野2、3、4 金尾、風布	立ヶ瀬、露梨子、保田原、小園
5(火)	19(火)	本町、中町	折原上郷、折原下郷、上平・下小路、立原、秋山
6(水)	20(水)	栄町、武町、茅町、花町	三品、平倉、山居、栃谷、五ノ坪
7(木)	21(木)	六供、常木、菅原	木持、上の町、内宿、関山
8(金)	22(金)	用土7、8、9、10、11、12	赤浜、鷹ノ巣、西古里
12(火)	26(火)	本村、岩崎、中小前田	上の原、三ヶ山、蔵田
13(水)	27(水)	山崎、南飯塚、上組	男衾下郷、谷津、中郷 塚越、伊勢原、男衾上郷南、男衾上郷北
14(木)	28(木)	用土1、2、3、4、5、6	塚田、牟礼、今市

12月の資源物の収集日 川北 13日(第2水曜日)
川南 27日(第4水曜日)

12月の可燃粗大ごみの収集日 川北 6日(第1水曜日)
川南 20日(第3水曜日)

※ペットボトルはふたとラベルを外し、中を水で洗ってつぶしてから不燃ごみへ出してください。
ふたとラベルは可燃ごみへ出してください。

城南中学校女子ソフトボール部が町を表敬訪問 全国中学校ソフトボール大会に出場！



9月19日に城南中学校女子ソフトボール部が寄居町を表敬訪問しました。同部は、8月18日から香川県丸亀市で開催された全国中学校ソフトボール大会に、深谷市内の中学校と合同チームで出場しました。合同チームでの限られた練習時間でしたが、予選、県大会と勝ち進む中、チームワークが醸成されていきました。そして、関東大会では強豪校を相手にのびのびと、堂々とプレーし、全国大会への出場を決めました。全国大会では、鹿児島代表の神村学園中等部ソフトボール部と対戦し、惜しくも敗れてしまいましたが、その戦いぶりは粘り強くチーム一丸となった気持ちが表れたものでした。



奥直監督は「町民の皆さんをはじめ、関係するすべての方々のご協力により、子どもたちに素晴らしい経験をさせることができました。練習にも、試合にも主体的に取り組める素晴らしい子どもたちです」、顧問の大熊紀貴先生は「合同チームという難しい編成でしたが他校の選手とも積極的にコミュニケーションをとる子どもたちを誇りに思います」、3年生の高野美空部長は「先生方、保護者、地域の皆さんが応援してくださり、素晴らしい経験をさせていただきました」と報告してくれました。



第12回図書館まつり開催！

4年ぶりの開催で約1,200人が来館

9月23日と24日に、図書館まつりを開催しました。毎月恒例のおはなし会をはじめ、パトカー・白バイの乗車体験やチャリティーバザー、スタンプラリーなど、さまざまなイベントが行われ、約1,200の方が来館しました。来館された方は「4年ぶりの図書館まつり！ 待っていました。リユース本もたくさんあり、選ぶのが楽しかったです」、「白バイがかっこよかったです。写真も撮れて大満足です」と話してくれました。



2023グッドデザイン賞を受賞しました！

寄居駅南口駅前拠点施設「Yotteco」

寄居駅南口駅前拠点施設「Yotteco」が、2023年度グッドデザイン賞を受賞しました。Yottecoは寄居駅南口の中心市街地活性化事業で整備し、今年4月にオープンした駅前拠点施設です。今回の受賞は地域住民が憩い、来訪者をもてなす場として、特徴的な外観と、利用者が自然と交流できるデザインが評価されたものです。



今年度の町の最高齢者と
100歳を迎えられる皆さん
をご紹介します。

※年齢11月1日現在

女性最高齢者 **104**歳

男性最高齢者 渡邊信重さん **101**歳



渡邊信重さん

今年度100歳を迎えられる皆さん(順不同)

安齊ちよ子さん、大滝アヤさん、瀧澤ウメさん、赤坂富子さん、清水トミさん、大久保善作さん、新井貞子さん、杉本甲子さん、持田ツギ子さん、柳橋和喜さん、新井茂夫さん、大澤タケさん、保泉ふさ子さん、坂本甲子男さん、ほか女性4人



大滝アヤさん



瀧澤ウメさん



赤坂富子さん



清水トミさん



大久保善作さん



新井貞子さん



杉本甲子さん



柳橋和喜さん



新井茂夫さん



坂本甲子男さん



最高齢者と100歳を迎えられる皆さんへ記念品をお届けしました

町では9月に、今年度の町の最高齢者と100歳を迎えられる皆さんへ、国からのお祝い状と銀杯、町からの記念品等をお届けしました。これからもお元気で過ごしてください。

小学校親善運動会開催！

10月5日に三ヶ山緑地公園で、小学校親善運動会が開催されました。当日は爽やかな秋晴れの下、町内の小学5・6年生が、100m走や60mハードル、ボール投げや走り高跳びなど、各種目で記録を競い合いました。競技中は所属小学校にかかわらず、他校の児童や保護者からも温かい声援と拍手が送られ、学校の枠を超えて親睦を深め合っていました。

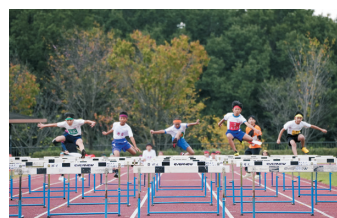

諏訪神社獅子舞が披露されました！

4年ぶりの開催

10月9日に用土3区の諏訪神社で秋祭りが行われ、町指定無形民俗文化財の「獅子舞」が奉納されました。新型コロナウイルス感染症の影響で中止になっていましたが、今年は4年ぶりの開催となりました。練習を重ねた小・中学生による、力強く勇壮な獅子舞や厳かな浦安の舞が披露され、雅楽や笛の音色が祭りを一層盛り上げました。新井和美さん(用土3)は「地域の皆さんと共に郷土の伝統芸能を守り続けたい」と話してくれました。

坂本陽菜さんが特別国民体育大会出場！

燃ゆる感動 かがしま国体・ソフトボール

10月8日から10日に鹿児島県で開催された特別国民体育大会・ソフトボール競技少年女子に、星野高校1年の坂本陽菜さん(城南中出身)が出場しました。結果は見事3位入賞に輝きました。坂本さんは「都道府県の代表が集まった国体はレベルが高く、実力のなさを実感しました。日本一を目指していたのでとても悔しいです。1年生ながら素晴らしい大会に出場することができ、いい経験になりました。また日本一を目指して頑張っていきます」と話してくれました。



吉田詩央さんが特別国民体育大会出場！

燃ゆる感動 かがしま国体・陸上競技

10月13日から17日に鹿児島県で開催された特別国民体育大会・陸上競技成年女子800mに、日本体育大学4年の吉田詩央さん(城南中出身)が出場しました。吉田さんは「今大会の5日前に行われた日本選手権リレーの決勝で負傷していた前十字靭帯を痛めてしまい、思うように走れませんでした。やるべきことをやり、悔いなく楽しく走ることができました。この大会で陸上競技を引退させていただきます。15年間、応援ありがとうございました」と話してくれました。

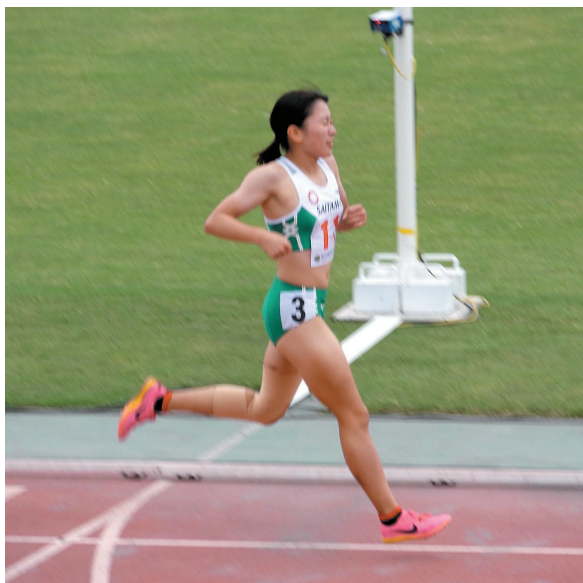

寄居町招待少年野球大会開催！

秋空の下で全力投球

町では、10月14日に寄居町招待少年野球大会を寄居運動公園で初開催しました。本大会は、地域交流の促進を図り、青少年の健全育成、少年野球の振興を目的に実施しました。当日は、町内外から約50人が参加し、熱い戦いを繰り広げました。

大会結果

- 優勝 キングフィッシャーズ(寄居町)
- 準優勝 根住少年野球(深谷市)
- 第3位 江南ファイターズ(熊谷市)



紅葉ライトアップイベント

～秋の夜長の贅沢な時間を～

木々が色づく紅葉の季節に合わせ、雀宮公園および日本の里で紅葉のライトアップイベントを実施します。ライトに照らされる色鮮やかな紅葉をお楽しみください。

雀宮公園

- ▶期間／11月23日(木・祝)～26日(日)
 - ▶時間／午後4時～8時(小雨決行、荒天中止)
 - ▶場所／雀宮公園(寄居643-1)
- ※25日(土)は出店が集まる「もみじ市」を開催します。

雀宮公園フォトコンテスト2023

町では雀宮公園の魅力をPRするため、Instagramでフォトコンテストを開催します。ぜひご応募ください。

- ▶応募期間／11月18日(土)～12月4日(月)
 - ▶テーマ／「燃ゆる色彩 雀宮公園」
 - ▶賞品／寄居町ふるさと納税記念品を進呈します。
金賞…1点(寄附額3万円の記念品から選択)
銀賞…2点(寄附額1万円の記念品から選択)
- ※詳しくは町公式ホームページをご確認ください。



◀町公式ホームページ

☎ プロモーション戦略課(☎ 581・2121内線432・452)

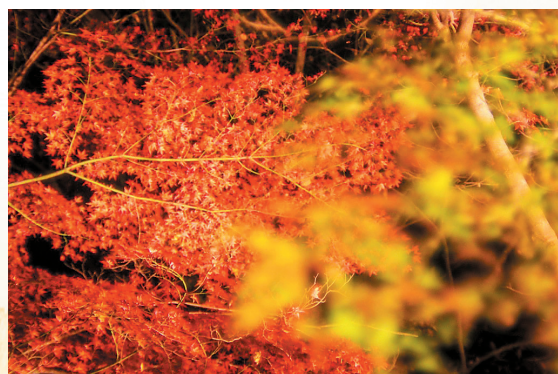

日本の里

- ▶期間／11月11日(土)～19日(日)
(15日(水)を除く)
- ▶時間／午後5時～8時(小雨決行、荒天中止)
- ▶場所／日本の里(風布74)

※期間中は、風布館の営業時間を午後8時まで延長します。また、ライトアップ時間中は地元物産販売イベントなども予定しています。詳細は日本の里ホームページをご覧ください。



◀日本の里ホームページ

☎ 日本の里風布館(☎ 581・5341)
よりいブランド研究会事務局(産業振興企業誘致課内)
(☎ 581・2121内線401)